みたかや公民館だより

平成３０年６月１日
発行　三田ヶ谷公民館
TEL　５６５－００４０

主催講座のお知らせ

今年の夏は**お庭で流しそうめん**をやろう！

青竹と木材で作る

親子流しそうめん台作り講座

日時　：　7月14日(土)午前10時～正午
場所　：　三田ヶ谷公民館
対象　：　小・中学生と保護者
費用　：　1，000円
持ち物：軍手、汚れてもいい服装

※受付は、6月10日(日)からです。

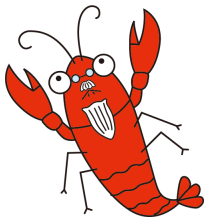

4・5月の三田ヶ谷公民館のようす

4/28 ゼリーフライ・お赤飯講座…24 名もの大勢の方にご参加いただき、おいしいゼリーフライができました！

4/22.5/13.27 親子太鼓教室…羽生太鼓みやびさんのご指導のもと、初めての和太鼓を楽しく体験することができました。

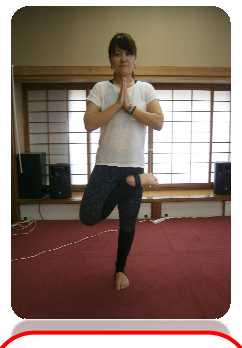

4/21～5/26 アロマヨガ講座…心身共にリラックス＆リフレッシュできました。

5/18.24 けやき大学…防犯講話・ニュースポーツを行いました。スポーツ吹き矢やカップインゴルフを行い大きな歓声があがっていました。

櫻井館長のゴーヤ

長谷川勝さんのさつき

福地輝代さんのウエディングドレス（あじさい）

三田ヶ谷公民館　サークル会員募集中♪

サークル名	活動内容	活動日時	P　R
カラオケ愛好会	カラオケ	土曜日（月３回） ９時～１２時	一緒に応演歌を歌って長生きしませんか。音響抜群ですよ！
シャンティ	ヨガ	毎月１～２回（不定期） 日曜日１４時～１５時	アロマの香りを楽しみながら、心身のバランスを整えてみませんか？
書道愛好会	書道作品鑑賞 書道練習	毎月第２・４金曜日 １４時～１６時	一緒に書道をやりませんか！！
野萩会	俳句	毎月第３土曜日 ９時３０分～１２時	どなたでも、何歳でも、いつでも俳句は学べます。興味のある方はぜひ！
はつらつ会	体操	毎月第２・４木曜日 １３時～１４時３０分	身体を動かして健康を維持しませんか！
羽生太鼓みやび	和太鼓	・毎土曜日１９時～２１時 ・日曜日（月２回）…初心者向け１３時～１４時３０分	いっしょに和太鼓をはじめてみませんか？興味のある方はお気軽に見学においでください。
プアリリア プメハナ	フラダンス	毎月第２・４木曜日 １９時３０分～２１時	一緒にフラダンスを始めませんか？まずは見学に来てください。
ぷらすはーと	スクラップブッキング	毎月１～２回（不定期） 土曜日１３時～１６時	家族の思い出の写真を、素敵なアルバムにしてみませんか？
三田ヶ谷公民館麺遊倶楽部伝承会	うどん、そば作り	毎月第３水曜日 ９時～１１時	うどんそば作りを通して交流を深めましょう！地域の各種行事にも参加
宮澤章二先生を顕彰する会	宮澤章二作品の鑑賞	毎月第２水曜日 １３時３０分～１５時	宮澤先生の詩を学び心を豊かにすることが出来ます。
与兵ェ会	お茶の点前といただき方	毎月第３水曜日 １３時～１６時	一緒にお茶を楽しみませんか！ ご参加をお待ちしております。

スポーツ推進委員会からお知らせ

チャレンジ the スポーツ　２０１８

日　時　　平成３０年７月７日（土）AM９：００～１２：００
会　場　　羽生市体育館
対象者　　市内に在住・在勤・在学のどなたでも！
参加費　　無料
申　込　　６月２４日（日）までにスポーツ振興課（羽生市体育館内）
　　にお申し込みください（TEL　５６３－０１５０）
内　容　　ムジナもん体操、体力測定、健康チェック、ニュースポーツの体験

６月の休館日…５日・１２日・１９日・２６日（火）