

Hanyu 10



【特集】

カスリーン台風から70年

HaNEWS

羽生市初の女性消防団員が入団 (P5)

東中学校陸上部・小林さんが県で優勝 (P5)

元巨人 4 番打者・中畑清氏が羽生市に (P13)

【今月の表紙】9月3日(日)、羽生市消防団に初の女性団員が入団。真新しい制服に身を包んだ団員は辞令交付式に臨んだ後、敬礼など基本動作の訓練を行いました。

秋のイベント NEWS



第28回 〈健康チャレンジ指定事業〉 市民福祉健康まつり

〒 健康づくり推進課 ☎ 内線 176

- ▼日時 **10月29日**(日) 9時30分～13時30分
- ▼場所 市民プラザ
- ▼内容 市内各団体によるブース展示・物品販売、スタンプリリー、お楽しみ抽選会、いきいき百歳体操ほか
- 赤ちゃんハイハイコンクール参加者募集
- ▼時間 ①10時～ ②10時30分～
- ▼費用 無料
- ▼申込み 10月24日(火)までに健康づくり推進課 ☎ 内線172へ。



第49回 連合菊花大会

〒 キャラクター推進室 ☎ 560-3119

市菊花連合会員の皆さんが丹精込めて作りあげた菊花約900点が展示されます。県内最大規模の当大会は、スプレー菊、簡易ほうき作りなど多彩な花型が並ぶ、とても華やかな大会です。

- ▼期間 **11月2日**(木)～**15日**(水)
- ▼場所 三田ヶ谷農村センター駐車場
- ▼入場料 無料
- ▼主催 市菊花連合会、市観光協会



第28回 商工まつり

〒 商工会 ☎ 561-2134

- ▼日時 **11月3日**(祝) 11時～16時
- ▼場所 プラザ通り歩行者天国、市民プラザ
- ▼内容 羽生北小学校鼓笛隊の演奏、西中学校吹奏楽部の演奏、旭町・東大和町おはやし保存会の演奏、工業製品の販売、屋台村、地場衣料製品販売、福島県金山町・山梨県富士河口湖町の特産品販売、子ども向けキャラクターショー、ペタンラリーガラポンなど
- ▼その他 10時30分から16時30分まで、プラザ通りが車両通行止めになります



第28回 農業まつり

〒 JAほくさい羽生中央支店 ☎ 561-1009

- ▼日時 **11月19日**(日) 9時～15時
- ▼場所 JAほくさい本店
- ▼内容 市内農産物の品評会、新米・野菜・乳製品などの販売、加工品販売(パン、ジャム、味噌など)、花苗販売、チャリティー金魚すくい、豚汁チャリティー販売、豚丼販売、お米計量コーナー(ピタリ賞は「彩のかがやき」2kgをプレゼント! ※先着10名)、大抽選会、チャリティーバザーなど

- 02 秋のイベント NEWS
- 04 週末読書生活のススメ。～Go to 図書館～
- 05 羽生市初！女性消防団員 4 名が入団しました
第 31 回市民体育祭を開催します
- 06 **Waku Waku KOSODATE**
わんぱくちゃん、今月のイクメン etc.
- 07 平成 30 年度保育園・認定こども園・幼稚園の入園児募集
- 08 **カスリーン台風から 70 年**
一特集 普段からの備えと早めの行動を一
- 10 **ふるさと光景～羽生の魅力再発見～**
- 11 さみっと情報局 vol.2 ～市内出店団体を紹介～
- 12 第十一回「ふるさとの詩」全国募集
- 13 元巨人軍 中畑清氏 特別講演会
- 14 1,000 円でインフルエンザ予防接種
- 16 弾道ミサイル落下時などは落ち着いた行動を
- 18 知っておきたい相続手続き
- 20 第 10 回郷土芸能発表会の出演団体を募集
- 23 平成 30 年度学童保育室の利用者募集
- 26 **Monthly HaNews**
- 28 **羽生人、羽生の歴史**
- 29 **読者のつぶやき、GroupNews**
- 30 **無料相談**
- 31 **在宅当番医、広報クイズ**



グッジョブ 今月の **GoodJob**

9月3日(日)、羽生市女性消防団員辞令交付式が消防本部で行われ、羽生市消防団初の女性団員が誕生しました。



河田市長

現在、羽生市消防団は総勢

221 名で活動。訓練や資機材の点検など日々の活動はもちろん、火災時には消火活動、風水害など大規模災害時にも現場で活躍。一人ひとりご自身の仕事に就きながら、火災や災害に備えています。

女性団員の皆さんが行うのは、防火や減災の広報、応急手当の普及など。また災害時には後方支援活動など、女性の視点を生かした、きめ細やかな配慮が期待されています。

全国的にも、男性団員は減少する一方、女性団員は年々増加しているそうです。消防団に興味のある女性は、ぜひ消防本部へお問い合わせください。 ※ 5 ページに関連記事

羽生市役所

〒 348-8601

羽生市東 6 丁目 15 番地

☎ 048-561-1121(代表)

UD FONT

広報 Hanyu は、高齢者や視覚の弱い方でも誤読の少ない書体「ユニバーサルデザインフォント」を使用しています。

新刊情報



末ながく、お幸せに
(あさのあつこ)

ある式場で、九江泰樹と瀬戸田萌恵の披露宴が開かれていた。出席者は、さまざまな思いを胸に言祝ぎを花嫁に贈る。その中には、萌恵の実の母と育ての母もいた…。

館長
オススメ



図説 ヴィクトリア女王
英国の近代化をなしたとげた女帝

(デボラ・ジャッフェ)
大英帝国の最盛期に、63年間君臨したヴィクトリア女王。19世紀黄金時代のイギリスを、200点以上の写真や絵画を駆使して解説することにより、女王の波乱万丈の生涯をビジュアルに描く。



はじめてのステンドグラス
つくりかた解説6アイテム
(齋藤万友美)



動物の賢さがわかるほど人間は賢いのか
(フランス・ドゥ・ヴァール)



不便でも気にしない フランス人、便利なのに不安な日本人
心が自由になる生き方のヒント
(西村・プペカリン)



家庭のできる元気のツツ大全
今日からできる健康長寿の新常識118
(読売新聞医療部)



母さん、ごめん。
50代独身男の介護奮闘記
(松浦晋也)

あおぞらおはなし会

心地よい日差しや紅葉した木々に季節を感じながら行うおはなし会です(ちいさなおはなし会と同時開催)。

11月3日(祝) 10時30分～11時30分

大人のためのおはなし会

11月5日(日) 13時30分～

テーマ「秋から冬を楽しむ～熱きころのものたち～」

聞かせ屋。けいたろう 絵本の読み聞かせ会

元保育士でJPIC 読書アドバイザー「聞かせ屋。けいたろう」の楽しい読み聞かせ会です。申込は不要です。

11月19日(日) 乳児：10時～、幼児：10時40分～、小学生～大人：11時30分～

★ちいさなおはなし会 (乳幼児と保護者対象)

10月20日(金) 10時30分～

★おはなし会 (幼児～小学生対象)

11月11日(土) 11時～

★映画会

10月28日(土) 13時～ 「ダレン・シャン」(109分)

Go to 図書館

週末読書生活のススメ。

○羽生市立図書館

下羽生 948 / ☎ 561-8233

開館時間 / 9時～18時

休館日 / 火曜日、第4木曜日



(スマホ用)



図書館検索画面 (携帯電話用)

HaNEWS 1

羽生市初！女性消防団員4名が入団しました



9月3日(日)、消防本部で羽生市女性消防団員辞令交付式が行われ、4名の団員が消防団本部に配属されました。昭和29年発足の同消防団で、女性の入団は初。

現在、全国で約2万5千名、埼玉県内で約660名の女性消防団員が活動。日々の防火広報活動、災害時の後方支援を中心に活躍しています。

消防団の一員となった手塚美幸さんは「女性の視点を生かし、皆さんの心に寄り添った活動をしていきたいです」と話してくれました。

問合せ 消防総務課 ☎ 565-1339

HaNEWS 2

東中学校陸上部・小林さんが埼玉県で1位に！



東中学校1年の小林杏海^{あみ}さんが7月23日(日)、平成29年度学校総合体育大会中学校陸上競技の部で埼玉県優勝。8月8日(火)、第45回関東中学校陸上競技大会に出場し、女子1年100mの部で5位入賞を果たしました。

小さい頃から走るのが好きで、小学5年生から陸上を始めた小林さん。「大会ですごい選手たちと一緒に走ったことで、自分の足りない部分分かりました。もっと練習して、全国を目指せるように頑張りたいです」と話してくれました。

問合せ 東中学校 ☎ 565-3741

HaNEWS 3

羽生高校の田村さんがリレーで全国優勝！



羽生高校陸上部2年の田村海智^{かいち}さんが8月13日(日)、第52回全国高等学校定時制通信制陸上競技大会に埼玉県代表として出場。4×100mリレーの第3走者として走り、チームは大会新記録で見事優勝しました。また4×400mでも2位、個人200mでも7位に輝いています。

市長表敬訪問した田村さんは「初めての全国大会ですごく緊張した。まさか優勝できるとは思わなかったけど、力を出し切れて良かった」と話してくれました。

問合せ 羽生高校 ☎ 561-0718

HaNEWS 4

第31回市民体育祭を開催します！一般参加も募集！



▼期日 **10月22日(日)**

今年も地区対抗による綱引きや玉入れなど、さまざまな競技が行われます。一般参加できる競技もありますので、中央公園陸上競技場へお出かけください。

■当日参加できる競技

- パン喰い競走(当日10時頃、先着55名に整理券を配布)
- 明日に架ける橋
- ウルトラクイズ

問合せ スポーツ振興課 ☎ 563-0150

Waku Waku KOSODATE

乳幼児健康診査 問合せ：健康づくり推進課☎内線 171

対象	期日	受付
3カ月児(29年7月生)	11月1日(水)	13時 ～ 13時 30分
10カ月児(28年12月生)	11月8日(水)	
18カ月児(28年5月生)	11月15日(水)	
3歳児(26年11月生)	11月22日(水)	30分
10カ月児(29年1月生)	11月29日(水)	

子育て支援センター 問合せ：各支援センター

お子さんが自由に遊び、保護者も交流できる場です。子育てに関する相談も受け付けています。

◎なかよしひろば(きむら認定こども園内)

- ・所在 上手子林 76-3 ☎565-2114
- ・相談 毎週月～金曜日 9時～14時30分
- ・遊び場 毎週月・火・木曜日 9時～11時30分

◎いずみっこくらぶ(いずみ保育園内)

- ・所在 藤井下組 1013-1 ☎565-2020
- ・相談 毎週月～金曜日 9時～14時
- ・遊び場 毎週月・水・金曜日 10時～

◎ふたばくらぶ(須影保育園内)

- ・所在 須影 757 ☎561-1029
- ・相談 毎週月～金曜日 9時30分～14時30分
- ・遊び場 毎週月～土曜日 9時30分～14時30分

◎プチ ToNe(とねの会こども園)

- ・所在 上川俣 87 ☎561-6200
- ・相談 毎週月～金曜日 9時～14時
- ・遊び場 毎週3回(不定期) 10時～14時

子育てサロン 問合せ：社会福祉協議会☎内線 545

「親子が地域で気軽に集える場」です。情報交換したり、新しいお友達、ママ友が見つかるかも☆

- ・日時 毎月第2・4水曜日(祝日の場合は不開催) 10時～11時30分
- ・場所 市民プラザ2階多目的室1

運動会の季節ですね。お父さん、お母さんもプログラムに参加することがあると思いますが、急に運動をすると思わぬ怪我につながります。ぜひ普段からお子さんと一緒に遊びながら体を動かしましょう。体を使った遊びは、体を鍛えるだけでなく子どもの向上心や社会性なども育てます。運動不足を防ぐためにも、一緒に楽しみながら体を動かしてみよう！(健康づくり推進課・浦山)

元気です！

わんぱく ちゃん



はな じゆな
中村巴菜・樹菜ちゃん

H28.8.10 H25.9.10 生(下岩瀬)

▼お姉ちゃん大好き♡いつまでも仲よし姉妹でいてね♡



ひろた
繪ノ澤宙大ちゃん

H24.5.24 生(東7丁目)

▼これからも、お友達と仲良く遊んでね☆



はる
荻原波慳ちゃん

H29.5.27 生(羽生)

▼早く大きくなって、いっぱい遊ぼうねえ♡

今月のイクメン

吉田 尚紀さん(39)

統李くんのパパ尚紀さん。尚紀さんは毎日一緒にお風呂に入り、週末はパパご飯(料理)にも挑戦中。統李くんが大きくなって、趣味の釣りに一緒に行ける日を楽しみにしているそうです。

お子さん、イクメンの写真大募集♪

- ▼対象
- ・市内在住で小学生未満のお子さん
 - ・市内在住で小学生以下のお子さんを持つパパ
- ※一年以上空いていれば、再度掲載できます。

▼申込み 右下 QR コードから写真を添付の上、メールで送付。
(あて先:koho@city.hanyu.lg.jp、件名:「わんぱくちゃん」「今月のイクメン」) ※受付順に掲載

○わんぱくちゃん…保護者の氏名・住所・電話番号、お子さんの名前(ふりがな)・生年月日、一言

○イクメン…申込者の氏名・住所・電話番号、イクメンの名前・年齢、お子さんの名前や育児の得意事・苦労など
※郵送可(〒348-8601 羽生市役所秘書広報課「わんぱくちゃん」係または「今月のイクメン」係)。

▼問合せ 秘書広報課☎内線 203



平成 30 年度【保育園（所）・認定こども園】入園児を募集

平成 30 年 4 月の新規入園児を募集します。入園を希望される方はお申し込みください。申込書は 10 月 16 日(月)から各保育園（所）、市役所（子育て支援課）で配布します。

- ▼**申込み** 11 月 1 日(水)～ 10 日(金) (3・4 日を除く) 8 時 30 分～ 17 時 15 分
 ※ 5 日(日)は 8 時 30 分～ 12 時
 市役所 1 階子育て支援課
 ※ 市外の保育所を希望される方も同課へお申し込みください。

※入所決定は選考で行います。
 また、募集期間を過ぎての申込みは優先順位が下がります。
 ※保育料は保護者等の所得に応じて決定します。条件を満たす場合、第 2 子は半額、第 3 子は無料になります（ひとり親世帯は第 1 子が半額、第 2 子が無料）。

▼**入園（所）条件**

- ・保護者が家庭外で仕事していて、保育できない家庭の児童
- ・保護者が家庭内で家事以外の仕事をしていて、保育できない家庭の児童
- ・その他、保育が困難な家庭の児童

	所（園）名	住 所	電話番号	保育月齢	通常保育時間（短時間）	延長保育	
						朝	夕
公 立	第 1 保育所	中央 1-3-23	561-3572	6 カ月～	7 時 30 分～ 18 時 30 分 (8 時 30 分～ 16 時 30 分)	7 時 30 分～	～ 18 時 30 分
	第 3 保育所	北 2-5-22	561-1021				
	第 4 保育所	与兵衛新田 119	565-0258				
	第 6 保育所	下新田 113	561-8795				
	第 7 保育所	下岩瀬 731-2	561-9288				
私 立	いずみ保育園	藤井下組 1013-1	565-2020	3 カ月～	7 時～ 18 時(8 時～ 16 時)	7 時～	～ 19 時
	きむら認定こども園	上手子林 76-3	565-2114	3 カ月～	7 時～ 18 時(8 時 30 分～ 16 時 30 分)		～ 20 時
	須影保育園	須影 757	561-1029	2 カ月～	7 時～ 18 時(8 時～ 16 時)		～ 19 時
	とねの会こども園	上川俣 87	561-6200	3 カ月～	7 時～ 18 時(8 時～ 16 時)		～ 19 時

問合せ 子育て支援課 ☎内線 196

羽生市からのお知らせです。
子育て TOPICS

平成 30 年度【幼稚園】入園児を募集

市内の幼稚園では、平成 30 年度の入園児を募集します（満 3 歳児から）。入園料・保育料などは各園の募集要項をご覧ください。

- ▼**申込み** 11 月 1 日(水)から各幼稚園で受け付けます。入園案内・願書は、建福寺幼稚園・春山幼稚園は 10 月 15 日(日)から、増子幼稚園・金久保幼稚園は 16 日(月)から配布します。

※通常保育後の預かり保育も行っています。

園名	住所	電話番号	園名	住所	電話番号
増子幼稚園	東 2-4-41	561-0806	建福寺幼稚園	南 1-3-12	561-2209
金久保幼稚園	北荻島 430-1	565-3675	春山幼稚園	稲子 37-1	561-1388

〈参考〉平成 29 年度補助金（年額）予定一覧

補助対象区分	金額（円）	ひとり親世帯等
(1)生活保護世帯	第 1 子	308,000
	第 2 子	
	第 3 子以降	
(2)市民税非課税世帯、市民税所得割非課税世帯	第 1 子	308,000
	第 2 子	
	第 3 子以降	
(3)市民税所得割課税額の世帯合計が、34,500 円に下記①の額を加算した額以下の世帯	第 1 子	308,000
	第 2 子	
	第 3 子以降	
(4)市民税所得割課税額の世帯合計が、171,600 円に下記②の額を加算した額以下の世帯	第 1 子	308,000
	第 2 子	
	第 3 子以降	
(5)上記の区分以外の世帯	第 2 子	308,000
	第 1 子	
	第 3 子以降	

※いずれも当該年度に支払う入園料・保育料の合計額が上限となります。ただし、その合計額が一覧表の額を超える場合は、一覧表の額が補助額になります。

※補助金額決定に際しての児童の数え方は、区分(1)～(3)の世帯は年齢に関わらず兄・姉の人数を含み、区分(4)(5)の世帯は小学 3 年生までの兄・姉の人数を含みます。

※ひとり親世帯等に該当する場合は、同じ補助対象区分でも補助額が異なることがあります。

- ① 16 歳未満の扶養親族の数× 21,300 円 + 16 歳以上 19 歳未満の扶養親族の数× 11,100 円
 ② 16 歳未満の扶養親族の数× 19,800 円 + 16 歳以上 19 歳未満の扶養親族の数× 7,200 円
 ※扶養親族の年齢と人数は平成 28 年 12 月 31 日現在

問合せ 子育て支援課 ☎内線 196

● 2 歳児歯科健診（平成 27 年 10・11 月生まれ対象）・・・11 月 30 日(木) 9 時～ 11 時、保健センター

(写真) カスリーン台風で利根川が決壊し、栗橋周辺も家屋が水に飲み込まれました。右手に分かれる川は渡良瀬川。

【特集】

カスリーン台風から 70 年

今から70年前、関東地方に大雨をもたらしたカスリーン台風。加須市（旧東村）で利根川の堤防が決壊し、羽生市にも床上浸水など被害が及びました。近年、局地的集中豪雨が頻発し、一昨年は鬼怒川の堤防が決壊。今回はカスリーン台風の教訓をもとに、水害時の行動について考えます。

当時消防団で、毎晩土手の見回りに行きました。加須で土手が切れて私たちも現場へ。屋根の上に逃げる人、流される家などとにかく大変な状況でした。妻が通っていた三田ヶ谷小学校も校庭が水浸しになったそうです。

秋山幸雄さん (90)



土手に空いたモグラの穴から水が出て、消防団の方たちが土俵や竹やりで必死に止めていました。利根川は真っ黒な水で大きく波を打ち、大木やタン屋根の家が流れてきて、とても怖かったのを覚えています。

橋本モトさん (91)



1 947年9月、関東地方で大雨が降りました。このとき群馬県では、3日間で318ミリ（年間総雨量の2カ月分）の雨が降りました。第2次世界大戦後で山地が荒れ果てていたこともあり、多くの川が大洪水となりました。利根川では24カ所5.9キロメートル（支川も含む）の堤防が決壊。群馬県を中心に、関東地方全体で1100人が亡くなり、3万戸以上の家屋が壊れました。近隣では、加須市新川通の堤防が約350メートルにわたり決壊。あふれた水は5日間か

けて東京都足立区や葛飾区まで達しました。また、渡良瀬川の三国橋付近や渡良瀬遊水地の周りでも10カ所以上が決壊。利根川と渡良瀬川に挟まれた場所では水の深さが5.5メートルにもなり、水は1カ月以上引きませんでした。羽生市では、合併前の三田ヶ谷村や井泉村、手子林村を中心に床上浸水などの被害がありました（昭和25年『埼玉縣水害誌』より）。

利根川の堤防が壊れ溢れ出した濁流（加須市）↓



避難勧告などが発令されたら 速やかに避難行動をとってください

～洪水が来る前に安全な避難所に逃げるのが重要です～

利根川での大規模氾濫時における避難行動として、国土交通省は「広域避難」「指定避難場所避難」「緊急避難」の3つに分類した対応を推奨しています。

発災

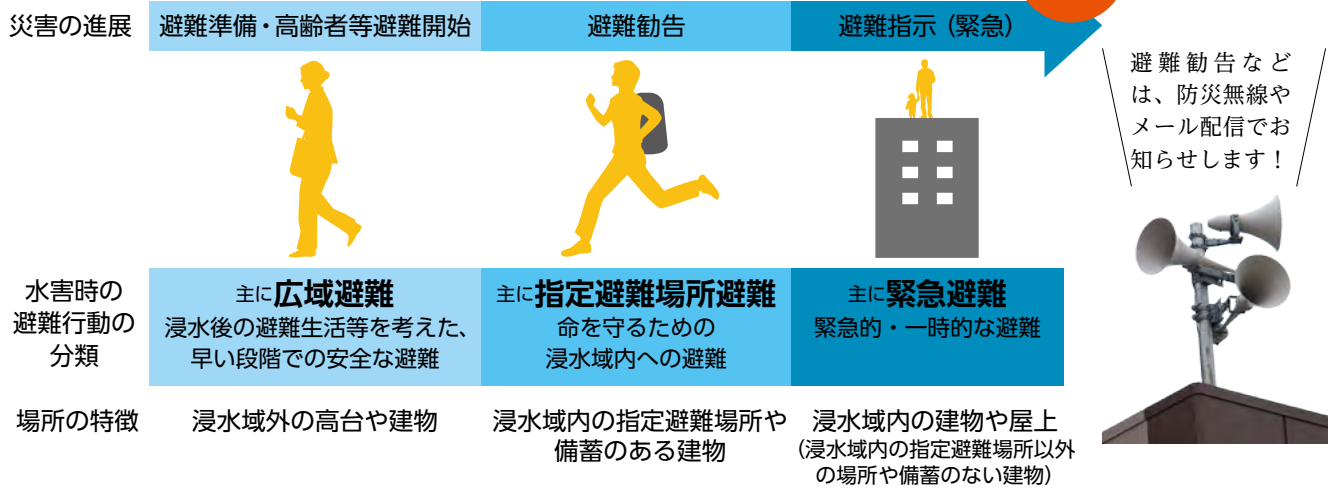

侮れない、水の流れと感染症

流れている水の力は、想像以上に強いもの。水かさが浅くても、流れの速さによっては歩けません。

また、ガレキや枝などさまざまなものが流れてくるため、体を怪我したり、傷口などから感染症にかかったりする恐れも。そして、水が濁っているため足元が見えず、大変危険です。

【右グラフ】水の中を歩くことができる範囲
出典：利根川の洪水（1995）

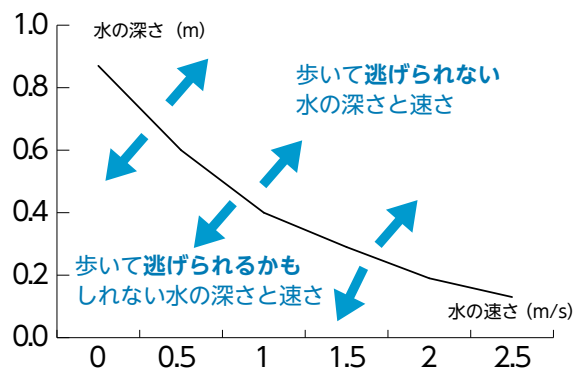

水防災トークステージ

道の駅にはゅう祭り開催にあわせ、「近年の異常気象から身を守るために」と題し、専門家を招いたトークステージを開催します。



▼日時 **10月7日**(土) 寺川キャスター

13時30分～14時30分

▼場所 道の駅にはゅう

▼出演 岩谷忠幸氏（気象予報士、NPO 法人気象キャスターネットワーク副代表）、三橋さゆり氏（国土交通省利根川上流河川事務所長）、白川栄一氏（気象庁熊谷地方気象台長）、寺川奈津美氏（フジテレビ気象キャスター）、河田晃明羽生市長

▼その他 カスリーン台風パネル展示も同日開催

▼問合せ 建設課 ☎内線 251

やっぱり大切なのは、 `普段からの備え、と`早めの行動、

河川が決壊してからの避難では手遅れになってしまうかもしれません。普段から備え、自身の判断で避難行動を取りましょう。そして、ご家族でも話し合ってみてください。

■テレビのデータ放送（dボタン）で情報確認

リモコンのdボタンを押して、メニューの「地域の防災・生活情報」を選び、「河川水位・雨量情報」を見てみましょう。

■携帯電話やパソコンで情報確認

国土交通省は、全国の雨量や河川の氾濫予報などをお知らせしています。「国土交通省 川の防災情報」で検索！

■氾濫シミュレーションを見てみましょう

同省は、河川の堤防が決壊した場合のシミュレーションも公開しています。「利根川上流はらんシミュレーション」で検索！

■洪水ハザードマップを見てみましょう

ハザードマップで、破堤した場合の水深や浸水範囲を把握しましょう。 ※市地域振興課で配布



取材協力・写真提供：国土交通省利根川上流河川事務所

【美術連盟写真部会 × 広報 Hanyu】



羽生の魅力再発見

ふるさと光景



※当コーナーに掲載した写真は、市ホームページでもご覧いただけます。ダウンロード可能ですので、ぜひご利用ください。

「朝日をうけて」

撮影者：田村孝一さん 撮影地：三田ヶ谷地内

コメント：コスモスの花が満開に咲き誇ると、あたり一面が明るく華やいだ雰囲気になります。この日の朝は、霧が深く太陽の光も遮られ、周りを赤く染めていました。下から花を見上げると、枝葉に朝露が光り、太陽と一緒に撮った一枚です。

観光

さみっと情報局 vol.2

さみっとの最新情報はこちらをチェック！

世界キャラクターさみっと in 羽生

検索

関世界キャラクターさみっと in 羽生実行委員会事務局（キャラクター推進室、市民プラザ内）☎ 560-3119

市内出店団体を紹介！ 今年は 41 団体

今年のさみっとも市内団体が、藍染製品やいがまんじゅうといった羽生市の特産品や、キャラクターグッズなどさまざまな品物を販売します。当日は、市内団体のブースにもぜひお越しください！

市内出店団体（五十音順）	
「アイビー」 & 「N」	西中学校
味のイサム	羽生北小学校
アミュード(株)羽生工場	羽生市キャラクター PR 推進プロジェクトチーム
R.Y イベントカンパニー	羽生市産地産業振興協議会
イオンリテール	羽生市下水道課
(有)魚徳	羽生実業高等学校
ウテナ工業	羽生地区酒販組合（行田小売酒販組合羽生支部）
ECO テック(株)	東中学校
川侯小おやじの会	ビッグマートくりはら
キャッセ羽生	プロジェクト M 実行委員会
(公財) 行田法人会羽生支部	堀口商店
(株)ケンゾー	まつのや
コスモス工房	三田ケ谷小学校
埼玉医療生活協同組合	三田ケ谷商工会
(公財) 埼玉県公園緑地協会 さいたま水族館	道の駅はにゅう
(有)篠塚商店	村君商工会 ワンマンカンパニー
Slow Dining 風来坊	良食味米推進プロジェクト (金子農機株式会社)
たかのチェーン羽生店	(株)ロアール
ちさと	ルートイングランディア羽生
天治	和風居酒屋 空～KU～
とんとん拍子	

Tシャツ&パーカー発売中♪

はにゅうキャラが勢ぞろいしたTシャツ&パーカーを、キャラクターミュージアム（市民プラザ内）で販売しています。

■Tシャツ

2,000 円、6 色（ピンク、水色、緑、紺、白、グレー）

■パーカー

4,500 円、4 色（赤、青、緑、グレー）



昭和の名車 80 台が大集合！



今年のさみっとでは、昭和を代表する戦前戦後のクラシックカーやスーパーカーが 80 台大集合！！

フェラーリ、トヨタ 2000GT、ポルシェ 911、ガルウィングの車など、往年の名車が勢ぞろいします。

Twitter で さみっと情報発信中！

▼アカウント
@hanyu06272015



スタッフをご紹介します！ part2



市内中学校の皆さん

「昨年初めて、ごみの分別で参加しました。元気よく声を出して、会場に来たお客さんが気持ちよく過ごせるよう頑張りたいです」（左から東中 3 年桜井明日香さん、高瀬紗衣さん）

「第 1 回から毎年参加しています。舞台袖で誘導するために、たくさんのキャラの名前を覚えました。中学生や高校生と一緒に活動し、多くの人との一体感を感じます」（左から佐々木隆さん、漆原善子さん）



スポーツ推進員の皆さん

第十一回 ふるさとの詩 全国募集

羽生市は、埼玉県最初の近代詩人「太田玉茗」や現代詩人「宮澤章二」を生んだまちです。また、田山花袋の小説『田舎教師』の舞台のまちでもあります。羽生市にゆかりのある詩人を顕彰するとともに、詩の素晴らしさを全国に伝えるため、ふるさとをテーマとした詩を全国から募集します。

- ▼募集作品 ふるさとの「音」を題材とした未発表のオリジナル作品 ※一人一篇
- ▼応募資格 高校生以上
- ▼応募締切 平成30年1月31日(水) (当日消印有効)
- ▼応募方法 市販の400字詰め原稿用紙B4縦書、本文・表題で2枚以内の作品 (パソコン等のものは原稿用紙マスごとに印字してください)
※郵便番号・住所・氏名(ふりがな)・年齢・性別・電話番号を書いた別紙を添付。ペンネーム使用の場合は、本名も書いてください。
※結果通知のため、住所・氏名を記入し82円切手を貼った返信用封筒を同封してください。
- ▼応募先 〒348-8601 羽生市役所『ふるさとの詩』募集実行委員会事務局 (秘書広報課内)
- ▼選考委員 菊田守、木坂涼
- ▼推薦委員 北岡淳子、北畑光男、長嶋南子、山田隆昭
- ▼賞 太田玉茗賞…1篇、宮澤章二賞…1篇、優秀賞…5篇、奨励賞…10篇、市民奨励賞…3篇
※各受賞者に賞状と盾を贈呈します。
- ▼その他
- ・結果は平成30年4月下旬に通知します。
 - ・入賞作品の著作権は主催者に帰属し、作品は返却しません。
 - ・選考に関するお問い合わせには応じられません。
- ▼問合せ 秘書広報課 ☎内線 204

スポーツ

元巨人軍 中畑 清 氏 特別講演会

～やる気を育てる**究極**の指導法～

園市体育館 ☎ 563-0150

二人の元プロ野球選手から、野球の上達法のみならず、アスリートや指導者にとって大切なこと、健康・体力作りに役立つことを教えてもらえます。



元巨人軍4番打者
元DeNA監督
なかはた きよし
中畑 清 氏



元巨人軍V9
羽生市少年野球教室校長
くろえ たかしのぶ
黒江 透修 氏

▼日時 **11**月**11**日(土) 13時～14時30分

▼場所 市体育館

▼定員 一般700名(先着順)

▼申込み 11月11日(土)10時から市体育館正面玄関にて入場整理券を配布します。

※協力団体所属の方は、団体ごとに10月29日(日)までに市体育館へお申し込みください。

〈トップアスリート育成事業〉
少年野球教室を同日開催

▼日時 11月11日(土) 10時～11時30分

▼場所 中央公園野球場、市体育館

▼対象 市内小学4～6年生・中学生と保護者、指導者

▼指導者 黒江透修氏(元巨人軍)ほか

▼その他

・雨天の場合は市体育館で行いますので、体育館シューズを持参ください。

・スポーツ少年団加入の方は、チームごとにお申し込みください。

▼申込み 10月29日(日)までに市体育館へ。

第33回羽生市綱引選手権大会出場チーム募集

▼日時 12月10日(日) 9時～

▼場所 市体育館

▼種目

・一般男子：12名以内(8名の合計が600kg以内)

・一般女子：12名以内(体重制限なし)

・小学生：12名以内(学年・性別・体重不問。大人2名同伴)

※出場選手8名、監督1名、マネージャー1名、交代選手2名のチーム構成になります。

▼対象 市内在住、在勤、在学の方

▼費用 無料

▼申込み・問合せ 11月6日(月)までに市体育館 ☎ 563・0150へ。



〈健康チャレンジ指定事業〉
ニユースポーツ出前教室

世界中で大人気「パスラグビー」とおなじみ「ムジナもん体操」の教室を開催します。

※11月3日(祝)のみムジナもん体操、フロアカーリング、ねらえ！ムジナもん(ピンポンダーツ)、カップインゴルフの教室になります。

▼対象 市内在住の方

▼費用 無料

▼申込み・問合せ 各地区スポーツ推進委員または市体育館 ☎ 563・0150へ。

地区	期日	時間	場所
羽生	11月3日(祝)	11時～16時	市民プラザ
	12月9日(土)	9時30分～12時	
新郷	12月17日(日)	9時30分～11時30分	各地区 小学校体育館 (羽生は羽生北、 新郷は新郷第一)
須影 岩瀬	11月12日(日)	14時～16時	
		10時～12時	
川俣	12月16日(土)	9時30分～11時30分	
井泉	12月3日(日)	9時～10時30分	
手子林	12月2日(土)	9時30分～11時30分	
三田ヶ谷 村君	12月17日(日)	13時30分～16時	
		13時～16時	

1,000円でインフルエンザ予防接種

☎健康づくり推進課☎内線 174

高齢の方と中学生以下のお子さんを対象にインフルエンザ予防接種費用を助成します。ぜひご利用ください。

	高齢者	中学生以下
助成対象回数	<ul style="list-style-type: none"> 65歳以上で羽生市に住民登録がある方 60～64歳で、心臓・じん臓・呼吸器または免疫の機能に重度の障がい有し、障害者手帳1級を取得している羽生市に住民登録がある方 ※一人1回まで 	<ul style="list-style-type: none"> 接種日において生後6カ月以上15歳(中学3年生)以下で羽生市に住民登録がある方 ※小学6年生以下は一人2回、中学生は一人1回まで
実施期間	10月20日(金)～平成30年1月31日(水)	
費用	自己負担額 1,000 円(1回)	
注意事項	<p>※助成対象者が市民税非課税世帯(予防接種で使用する証明書を医療機関に持参)、生活保護受給世帯(受給証を医療機関に持参)の方は無料です。予防接種で使用する証明書は、本人確認書類(運転免許証・各種保険証など)、委任状(別世帯の方が取得する場合)を持参の上、税務課で無料取得できます。</p> <ul style="list-style-type: none"> 市内の委託医療機関に説明書類と予診票の用意があります。事前に委託医療機関に予約をしてから受けてください。 市外の医療機関等で受ける場合は、別途書類が必要です。事前にお問い合わせください。 対象者に、説明書類と予診票を配布(または郵送)します。10月20日(金)を過ぎてもお手元に届いていない場合はご連絡ください。 市内の委託医療機関のみの助成となりますので、ご注意ください。 	

■委託医療機関一覧(五十音順)

新井整形外科	こぼり皮膚科クリニック	中村レディースクリニック	山田クリニック
池沢小児科医院	清水内科クリニック	萩原医院	よしだ耳鼻咽喉科
今成医院	武井医院	羽生総合病院	渡辺医院
漆原医院	出井医院	平野クリニック	渡辺小児科内科医院
太田整形外科クリニック	富田脳外科クリニック(高齢者のみ対象)	ひらの内科胃腸科	わたなべ耳鼻咽喉科クリニック
柿沼クリニック	中原整形外科医院	松平整形外科	
神山クリニック	なかむら皮膚科クリニック	メディモ・羽生内科	

〈健康チャレンジ指定事業〉

腰痛予防ストレッチ講座

- ▼日時 11月10日(金) 9時30分～11時30分
- ▼場所 新郷公民館
- ▼対象・定員 市内在住、在勤、在学の方。20名(先着順)
- ▼費用 無料
- ▼持ち物 動きやすい服装、タオル、飲み物
- ▼申込み・問合せ 10月15日(日)～11月1日(水)に新郷公民館☎561・1013へ。

〈健康チャレンジ指定事業〉

自分と大切な人のことからからだ向き合おう講座

- ストレスで、こころの健康バランスを崩すきっかけは誰にでもあります。正しい知識を学び、毎日を元気に過ごしましょう。
- ▼期日 ①11月23日(祝) ②12月10日(日)
- ▼時間 10時～11時30分
- ▼場所 保健センター
- ▼内容 ①「スマホ時代の子どもの向き合い方」
- ②「思春期～青年期のこころと

「からだのバランス」

- ▼対象・定員 市内在住の方。各30名(先着順)
- ※①②どちらかのみ参加可
- ▼費用 無料
- ▼持ち物 筆記用具
- ▼申込み・問合せ ①11月17日(金)まで、②11月30日(木)までに健康づくり推進課☎内線173へ。



〈健康チャレンジ指定事業〉

おとなのデンタルヘルスセミナー

- ▼日時 11月16日(木) 10時～11時30分
- ▼場所 中央公民館
- ▼内容 ①「お口の病気と全身の病気の関係」
- ②「食事から考えるお口の健康」
- ▼対象・定員 40～69歳で市内在住の方。30名(先着順)
- ▼費用 無料
- ▼持ち物 筆記用具
- ▼申込み・問合せ 11月2日(木)までに同公民館☎562・1558へ。

健康

10月は「健康づくり強化月間」です！

圖健康づくり推進課☎内線 177

生活スタイルの多様化など、生活環境の急激な変化に伴い、生活習慣病患者が増加しています。糖尿病、がん、心臓病、脳卒中に代表される生活習慣病は、日常生活と深く関連しています。

これからの人生をより「楽しく、健やかに、自分らしく、送れるように、自分に合った健康づくりに取り組んでみませんか。

運動

いつまでも若々しくあるためには、日々の適度な身体活動が大切。

ウォーキングをはじめ、庭いじりや掃除など、日常での体の動きを1日10分増やすことで、生き生きとした健康生活に変えましょう。

食事

多様な食品から体に必要な栄養素をバランスよくとる秘訣は、毎日の食事で、主食・主菜・副菜を組み合わせる食べることです。

※主食（ごはん、パン、めん類など）、主菜（魚や肉、卵、豆類を使った料理）、副菜（野菜、きのこ、海藻などを使った料理）

休養

十分な睡眠と休養は、心身の疲労を回復させ、自律神経のバランスを整えてくれます。規則正しい生活と自分に合ったリラクゼーション方法で、上手に体のメンテナンスをしていきましょう。

禁煙

タバコを吸わないことは健康の大前提ですが、タバコの煙を吸うことでも、肺がんや心臓病、脳卒中にかかりやすくなります。周囲の方のためにも、禁煙にチャレンジしていきましょう。

みんなてっぺん張りましょう！！



市職員も一丸となって応援します！

こころの体温計で
ストレスチェック

市ホームページで、ストレス度や落ち込み度がチェックできる「こころの体温計」を実施しています。

携帯電話やスマートフォンからも利用できますので、ご活用ください。
(右のQRコードより)

▼問合せ 健康づくり推進課☎内線 171



さわやかウォーキング（予約不要）

歩きやすい服装で、飲み物をご持参ください。
※雨天の場合は、保健センターでストレッチになります。
▼日時 10月24日、11月7日(火) 10時～11時30分

健康相談・歯科相談（予約制）

生活習慣病予防や健康診断の結果についてなど、保健師・管理栄養士・歯科衛生士が相談に応じます。

▼日時 10月25日(水) 9時30分～11時30分

こころの健康相談（予約制）

○臨床心理士…10月16日(月) 13時15分～
○精神科医 …10月27日(金) 14時30分～
※すべて会場は保健センター、費用無料です。

■問合せ 健康づくり推進課☎内線 175

健康
ナビ

脳卒中

10月29日は世界脳卒中デーです。世界的には、脳卒中によって年間670万人が死亡し（6秒に1人）、心臓病に次いで死因の第2位です。また、重大な身体障がいになる原因の第1位です。脳卒中にならない年齢、性、人種、国はありません。

脳卒中は色々な病型、主に虚血型（動脈の閉塞）、脳内の出血（脳出血）、脳の周りの出血（くも膜下出血）があります。

加齢、不健康な食生活、喫煙、運動不足、高血圧、高コレステロール、肥満、糖尿病、心房細動、歯周病などは脳卒中、心疾患は元より、脳血管認知症、アルツハイマー型認知症のリスクにもなります。一生のうちに脳卒中を起こす確

率は、男性が6人に1人であるのに対して、女性の場合5人に1人と女性の方が高いです。高血圧、心房細動、糖尿病、視覚に関する前触れのある片頭痛、うつ状態、肥満は男性より女性が多い危険因子とされています。また、特に85歳以上の女性は、他の年代と比較しても脳卒中の危険性が高くなります。

運動麻痺やしびれが顔・手・足に生じ、喋りづらくなる、他人の言うことが理解できなくなる、片側あるいは両方の目が見えなくなる、突然ふらつきが生じるなどの症状がでた場合は、早急に脳神経外科、神経内科などの専門の医療機関を受診しましょう。

医師 富田 丈博

きっと見つかる！ あなたのための情報

インフォメーション

ガイド

INFORMATION & GUIDE

弾道ミサイル落下時などは落ち着いた行動を

①速やかな避難行動②正確かつ迅速な情報収集 ※詳細は国民保護ポータルサイトをご覧ください。
▼問合せ 地域振興課 ☎内線222

講座

子ども手作り教室

デコパージュでオリジナルバックを作ります。

▼日時 11月18日(土) 9時30分～11時30分

▼場所 手子林公民館

▼対象・定員 市内在住の小中学生。16名(先着順)

※保護者も参加可

▼費用 400円

▼持ち物 はさみ、筆記用具、エプロン

▼申込み・問合せ 11月4日(土)までに費用を添えて、同公民館 ☎565・2668へ。

ふるさと講座II

■「ふるさと歴史散歩」
箕沢・東谷(羽生地区)、藤井上組(井泉地区)を訪ねる

▼日時 11月12日(日) 9時30分～15時(市役所駐車場集合。小雨決行)

▼場所 古城天満宮、源長寺、大天白神社、正光寺など

▼定員 30名(先着順)

川俣公民館講座

■ブルーベリージャム作り講座

地元産ブルーベリーのジャムとリンゴのジャムを作ります。

▼日時 11月4日(土) 9時30分～11時30分

▼定員 16名(先着順)

▼費用 1200円(材料費、瓶代)

▼持ち物 エプロン、三角布

▼申込み 10月4日(水)から費用を添えて川俣公民館へ。

■パーソナルカラー講座

人それぞれ個性が違うように、似合う色も違います。自分に合う色を見つけて、コーディネートを楽しみませんか。

▼日時 11月11日(土) 9時30分～11時30分

▼定員 10名(先着順)

▼費用 無料

※色を合わせるの、女性は薄化粧でお越しください。

▼申込み 10月12日(水)から同公民館へ。

■アップルパイ作り講座

▼日時 11月18日(土) 9時30分～11時30分

▼定員 16名(先着順)

▼費用 500円

▼持ち物 エプロン、三角巾、筆記用具、持ち帰り用箱(タッパー等)

▼申込み 10月18日(水)から費用を添えて同公民館へ。

■ポーセラーツ講座

シール感覚で使える転写紙で、オリジナル作品を作ります。

▼日時 11月26日(日) ①午前9時30分～11時30分 ②13時～15時

▼定員 各10名(先着順)

▼費用 1500円

▼持ち物 ハンドタオル、ティッシュ

※見本が公民館にあります。

▼申込み 10月26日(水)から費用を添えて同公民館へ。

▼対象 市内在住、在勤の方

▼場所・問合せ 川俣公民館 ☎562・0321

※アップルパイ作り講座のみ場所がパープル羽生になります。

【広告】

派遣の供給から工程請負、出来高での業務請負まであらゆるニーズに対応致します。ご相談ください。

**医療器組立、装置・盤配線、基板実装
ピッキング、営業、事務、設計、各種作業**

正社員、パート募集中!! <http://www.kodabit.co.jp>

羽生市大沼2丁目45番地 **株式会社 コダビット**
(大沼工業団地内) ☎048-565-1511
特定労働者派遣事業/特 11-302504 (株式会社幸大ハイテック 内)

日々ときめき 笑顔があふれる その人らしい生活

介護付有料老人ホーム
(サービス付き高齢者向け住宅)

ル・レーヴ羽生古島

入居者募集中・見学相談随時受付

お問い合わせ ☎048-598-6015
〒348-0026 羽生市下羽生1039-1 (ワークヒルズ羽生前)

村君公民館講座

■シルクフラワーでつくる

クリスマスアレンジ講座

▼日時 11月22日(水) 9時30分～11時30分

▼定員 15名(先着順)

▼費用 2000円

▼持ち物 ペンチ(針金を切るハサミ)

▼申込み 11月5日(日)までに費用を添えて村君公民館へ。



※写真はイメージ

■ミニ盆栽講座

▼日時 12月2日(土) 13時30分～15時30分

▼定員 20名(先着順)

▼費用 1200円

▼持ち物 汚れてもよい服装、手袋、エプロン、植木ばさみ

▼申込み 11月18日(土)までに費用を添えて同公民館へ。

■本格！そば打ち講座

▼日時 12月9日(土) 9時～12時30分

▼定員 10名(先着順)

▼費用 800円

▼持ち物 エプロン、三角巾、持ち帰り用箱

▼申込み 10月21日(土)から費用を添えて同公民館へ。

▼対象 市内在住、在勤、在学の方

▼場所・問合せ 村君公民館
☎565・3538

素敵にレディ講座

女性対象の講座です。

■太巻き祭りずし講座

▼日時 11月11日(土) 13時30分～15時30分

▼定員 16名(先着順)

▼費用 1200円(材料費)

▼持ち物 エプロン、筆記用具

▼申込み 10月12日(木)から費用を添えて井泉公民館へ。

■手縫いのがま口講座

▼日時 11月18日(土) 13時～16時

▼定員 15名(先着順)

▼費用 1200円(材料費)

▼持ち物 手縫い針(四ノ三、

または四ノ二・四ノ四)まち針、はさみ、指ぬき、目打ち、マイナストライバー

(幅1センチ以内)、不要なタオル

▼申込み 10月12日(木)から費用を添えて同公民館へ。

■ピラティス講座

〈健康チャレンジ指定事業〉

▼日時 11月25日、12月9日(土) 10時～11時30分

▼定員 18名(先着順)

▼費用 無料

▼持ち物 ヨガマットまたはバスタオル、水筒、タオル

▼申込み 10月21日(土)から同公民館へ。

▼対象 市内在住、在勤、在学の女性

▼場所・問合せ 井泉公民館
☎565・1009

傾聴ボランティア養成講座

傾聴は、単に話を聞く会話

と違い相手の気持ちに寄り添うものです。信頼関係を築く

ためのヒントを学び、ボランティアや日々の生活に生かしてみませんか。

▼日時 11月1日(水)・9・16日(木) 13時30分～15時30分

▼場所 市民プラザ

▼定員 20名(先着順)

▼費用 無料

▼申込み・問合せ 10月25日(水)までに高齢介護課☎内線161へ。

〈健康チャレンジ指定事業〉

ハイキング講座

▼日時 11月3日(祝) 7時出発

▼場所 玉原高原(群馬県沼田市)

▼対象・定員 市内在住、在勤、在学の方。40名(先着順)

▼費用 4500円

▼持ち物 弁当、水筒、タオル、雨具、手袋、着替え、保険証

▼申込み・問合せ 10月7日(土)から費用を添えて井泉公民館☎565・1009

へ。(1人3名まで申込可)

▼イベント企画 同公民館

▼旅行企画・実施 埼玉県

知事登録旅行業(登録番号:第2種1045号)、東武総合観光社(上新郷

5807・1)、旅行業務取扱管理者 町井豊治(一社)

全国旅行業協会正会員)

広告

「不動産の賃貸・売買のご相談は当店へ」

不動産の困りごととトラブル 相続と不動産のお困りごと **無料相談**

- 空地・空家の管理いたします。ご相談下さい。
- 家に住みながらの買取りもいたします。(A様は当社買取後、現在もお住まいです。) 秘密厳守

羽生市西1-1-1 (有)スズヨシ
048-594-7281

「フジテレビ」**「バイキング」**に出演!
当店も紹介されました。

専業主婦が年収1億のカリスマに変わる方法

20歳2000円で平均利率20%だが、なぜ可能なのか?

片田倉でも、笑顔で儲ける初公開ノウハウ!

鈴木ゆづり

住まなくなった古屋、変形地、**その他不動産の売買・買取りもいたします。**
お電話のうえ、ご来店下さい。
担当 鈴木まで

ファミリークッキング教室

- ▼ **場所** マーブルケーキを作ります。
- ▼ **日時** 11月19日(日) 9時30分～12時
- ▼ **場所** パープル羽生
- ▼ **対象・定員** 市内在住の小中学生と保護者。10組(1組3名まで。先着順)
- ▼ **費用** 1500円
- ▼ **持ち物** エプロン、三角巾
- ▼ **申込み・問合せ** 11月4日(土)までに費用を添えて、手子林公民館 ☎565・2668へ。

乳製品を使った骨太クッキング

- お揚げとネギの卵とし丼、かぶのコンソメスープ、杏仁豆腐を作ります。
- ▼ **日時** 11月9日(木) 9時30分～12時
- ▼ **場所** 三田ヶ谷公民館
- ▼ **費用** 無料
- ▼ **定員** 20名(先着順)
- ▼ **持ち物** エプロン、三角巾
- ▼ **申込み・問合せ** 11月2日(木)までに同公民館 ☎565・0040へ。

書道講座

- 美しい「かな」を学びます。
- ▼ **日時** 12月4・11・18日、1月15・22・29日(月) 10時～11時30分
- ▼ **場所** 中央公民館
- ▼ **対象・定員** 市内在住、在勤、在学の方。25名(先着順)
- ▼ **費用** 300円(半紙代)
- ▼ **持ち物** 書道道具一式
- ▼ **申込み・問合せ** 10月14日(土)から費用を添えて同公民館 ☎562・1558へ。

知っておきたい相続手続き

- ▼ **日時** 11月17日(金) 10時～12時
- ▼ **場所** 須影公民館
- ▼ **対象・定員** 市内在住、在勤、在学の方。20名(先着順)
- ▼ **費用** 無料
- ▼ **申込み・問合せ** 10月5日(木)から同公民館 ☎561・0667へ。

エコクラフト講座

- ▼ **日時** 11月9・30日、12月14日(木) 13時30分～15時30分

募集

羽生市都市計画審議会委員を一般公募します

- ▼ **場所** 岩瀬公民館
- ▼ **定員** 15名(先着順)
- ▼ **費用** 2000円
- ▼ **持ち物** メジャー、定規(30センチ)、洗濯バサミ20個、キッチンばさみ、鉛筆、文鎮(重しになるもの)
- ▼ **申込み・問合せ** 10月30日(月)までに費用を添えて同公民館 ☎561・5070へ。
- 都市計画について審議して下さる方を募集します。
- ▼ **任期** 委嘱日から2年間
- ▼ **資格**
 - ・10月1日現在、満20歳以上で羽生市に住居登録して1年以上継続して在住の方
 - ・都市計画・まちづくりに関心があり、平日(昼間)の会議に出席可能な方
- ▼ **定員** 2名
- ▼ **選考方法** 選考委員会で選考し、市長が決定。
- ※結果を12月中に通知します。
- ▼ **申込み・問合せ** 小論文

「づながる」の一步応援講座参加者募集

- 皆さんの何かやりたい、助けたい気持ちと市内にある居場所(サロンなど)をつなげる方法を考えます。
- ▼ **日時** 11月6日(月) 10時～12時
- ▼ **場所** ワークヒルズ羽生
- ▼ **対象・定員** 地域の支え合いに関心のある、市内在住の方。100名(先着順)
- ▼ **費用** 無料
- ▼ **講師** ご近所福祉クリエーター 酒井保氏
- ▼ **申込み・問合せ** 10月23日(月)までに市社会福祉協議会 ☎内線541へ。

広告

開催日 10/14(土)

時間 10:00~13:00

場所 ダイリン 西部典礼会館

青空市 ガーデニングお花販売会

地元のお花生産者「ハイフラワーせん」も参加します。

秋の収穫祭販売

- ・椎茸ごはん
- ・ガトーショコラ
- ・チーズケーキ
- ・揚げピザ
- ・豚汁など

お葬式勉強会 無料相談会

秋の季節の **ガーデニング** をイメージした祭壇展示

内覧会&事前相談会

同時開催

【羽生市中岩瀬1059】国道122号線沿い

ダイリン ☎0120-56-3006

24時間受付 <http://www.dairin-sougi.jp> ダイリン 医療



ふれあいカフェキャロット

子どもと一緒に遊んだり、おしゃべりしませんか。

▼日時 11月5日(日) 10時～12時

▼場所 パープル羽生

▼内容

- ・家庭(健康) 支援講座 「インフルエンザ・風邪の対処法」
- ・子ども向けレクリエーション 「どんぐりころころ」
- 木の実に遊ぼう」

▼対象 乳幼児から小学生と保護者

▼費用 無料

※手作りおやつ、飲み物付き

▼申込み・問合せ パープル

羽生 ☎561・1681

金子兜太先生が選ぶ 秩父鉄道の俳句募集

▼募集作品 秩父鉄道や沿線風景などを題材とした俳句

▼選考・発表等

①選者は、現代俳句協会名誉会長の金子兜太先生

②特選3句、入選10句、佳作30句(入賞句数は変更有)

③入賞者には平成30年3月頃

に通知、入賞句は秩父鉄道各駅に掲示予定

▼応募規定

①規定の用紙(秩父鉄道の各駅に設置) 1枚につき3句までとし、一人3枚まで

②作品は未発表のものに限る

③応募作品の著作権は協議会に帰属

▼申込み・問合せ 12月8日

(金)(必着) までに秩父鉄道各駅または、秩父鉄道整備促進協議会事務局(熊谷市企画課内、〒360

・8601) ☎524・1111へ。

※送料は応募者負担

第21回羽生市民ゴルフ大会

▼期日 11月16日(木)

▼場所 妻沼ゴルフ場

▼対象・定員 市内在住、在勤の方。120名(先着順)

▼競技方法 18ホールスト

ロークプレー、一般の部、70歳以上、レディースの部

▼費用(当日集金)

・プレー費…6000円(乗用カート代、昼食を含む)

・参加費…2000円(賞品

代など)

▼申込み 10月28日(土)までに市体育館または市ゴルフ協会事務局へ。

▼問合せ 同協会事務局

吉澤 ☎090・5573・7417

利根川のサケ遡上・採卵観察会

▼日時 11月11日(土) 13時～15時(小雨決行)

▼場所 利根大堰(行田市側大堰自然の観察室前)

▼費用 無料

▼問合せ 水資源機構利根導水総合事業所 ☎557・1501

第38回秋季市民バドミントン大会

▼日時 11月5日(日) 受付…8時45分、開会…9時15分

▼場所 市体育館

▼種目 男子ダブルス・女子ダブルス(1・2・初級の部)

▼参加資格 市内在住、在勤、在学の中学生以上の方、またはバトミントン連盟に加

入している方

▼費用 一人1200円(市連盟加入者、中・高校生は一人800円)

※大会当日集金します。

▼申込み・問合せ 10月19日(木)までに、市体育館 ☎563・0150へ。

平成29年度危険物取扱者試験

試験案内、受験願書は消防本部で配布しています。

▼問合せ 消防本部予防課 ☎565・1234

試験日	試験会場	願書申請期間
12月10日(日)	埼玉大学(さいたま市)	・電子申請 10月27日(金)～11月5日(日)
12月17日(日)	埼玉工業大学(深谷市)	・書面申請 10月30日(月)～11月8日(水)

※申し込みは、電子申請(インターネットにより申請)と書面申請(書類を郵送)があります。

広告

運転代行 コインパーキング・ご自宅からもOK!

0120-749-789

埼玉県公安委員会認定 第43-0089号
 株式会社 **エスキー**

Skay

<ドライバー募集中!>

「アイアイ」

上野のパンダの赤ちゃん
 お名前 投稿してみました。

ほけんショップアイ **検索**

羽生市西 2-14-22 ☎563-2558

第10回郷土芸能発表会の出演団体を募集

- ▼日時 平成30年2月11日(日) 開演…13時30分
- ▼場所 産業文化ホール(小)
- ▼対象 市内で郷土芸能を行う団体(事前選考あり)
- ▼参加費 無料
- ▼その他 発表は一団体15分程度
- ▼申込み・問合せ 10月17日(火)～30日(月)に生涯学習課☎314へ。

出産の準備バッチリ! ママパパクラス

- ▼期日 ①11月6日(月)・24日(金) ②平成30年2月2日(金)・24日(土)
- ▼時間 10時～12時15分
- ▼内容
 - ・1日目…栄養とデンタルケアDay
 - ・2日目…おふろ&赤ちゃんとふれあい体験Day
- ▼場所 保健センター
- ▼対象・定員 妊婦とその家族。各15組(先着順)
- ▼持ち物 母子健康手帳、筆

- 記用具
- ▼申込み・問合せ 開催前日までに、健康づくり推進課☎内線172へ。

シニアのためのスマホ・ケータイ安全教室

- 詐欺や日常的なトラブルへの対処法を学びませんか。
- ▼日時 11月17日(金) 13時30分～15時30分
- ▼場所 パープル羽生
- ▼対象・定員 市内在住、在勤の方。20名(先着順)
- ▼費用 無料
- ▼申込み・問合せ 10月11日(水)からパープル羽生☎561・1681へ。

お知らせ

たかお晃市「Magic Show」

- ご家族で楽しめるファミリーエンターテイメントマジックショーです。
- ▼日時 12月10日(日) 開場…13時30分 開演…14時
- ▼場所 産業文化ホール(小)
- ▼費用 (全席指定・税込)

市民活動応援補助金決定

各地域でボランティアなど自発的な活動を行っている団体やグループに対し、事業費の一部を補助しています。平成29年度は審査の結果、5件が採択されました。

コース	団体名 (事業内容)	補助額
はじめの一步コース	泥んこフェスティバル実行委員会 (地域間交流および市民交流の推進)	64,000円
	川俣本気会 (環境の保全および美化の推進)	100,000円
	しんいちおやじの会 (子どもたちの健全育成)	100,000円
充実コース	宮澤章二先生を顕彰する会 (宮澤章二氏の顕彰活動)	30,000円
	ラフィネ合唱団 (人々の生きがいや喜びの創出)	50,000円
合計		344,000円

▼問合せ 地域振興課☎内線 222

レ・フレール「ノエル・ド・キャトルマン2017」

- 一般…3500円
- 友の会…3200円
- 中学生以下…1800円
- ▼チケット発売
 - ・友の会…10月8日(日)～
 - ・一般発売 10月15日(日)～
- ▼問合せ 同ホール☎561・4911

レ・フレール「レ・フレール」

- ピアノデュオ「レ・フレール」によるクリスマスコンサートです。
- ▼日時 12月3日(日) 開場…14時30分 開演…15時
- ▼場所 産業文化ホール(大)
- ▼費用 (全席指定・税込)
 - ・一般…5800円
 - ・友の会…5300円
 - ・高校生以下…3800円
 - ・ペア券(2枚)…10600円
- ※3歳以下1名まで保護者のひざ上可(席が必要場合は有料)
- ▼チケット発売
 - ・友の会…10月7日(土)～
 - ・一般…10月14日(土)～
- ▼問合せ 同ホール☎561・4911

広告



バラの香りひろがるガーデニング霊園

羽生霊園

見学は随時 年中無休 墓じまい対応

セントグレースガーデン 検索

宗教・宗派自由

フジテレビ「みんなのニュース」で取り上げられました。

緑に抱かれた、やすらぎの空間、グリーン・グレース

・単身者
・ご夫婦
・未埋葬の御遺骨等

「樹木葬」好評受付中!

まずはご相談を。

バラに囲まれたガーデニング区画からお選びできます。

総額 **35万円(税別)**

管理費 **無料** 生前登録 **受付**

LINE@はじめました。

QRコードを読み込むか「@st.grace」で友だち検索してください。

総額20万円の永代供養墓も好評受付中(管理費無料)

〒348-0006 埼玉県羽生市下村君2600-1
お気軽にお電話下さい。[営業時間 9:00~17:00 年中無休]



郷土資料館 企画展Ⅱ

「第5回社寺宝物展 おらがむらのお宝・村君の人々のおもい、いのり。」

がむらのお宝・村君の人々のおもい、いのり。」

▼日時 10月28日(土)～12月3日(日) 9時～17時

▼場所 市図書館・郷土資料館

▼費用 無料

▼内容 村君地区の寺院に関連した仏像、軸物、仏具、文書等の展示

○関連企画 展示解説会 11月5・19日(日) 14時～14時30分

▼問合せ 郷土資料館 ☎562・4341

平成30年版農業日誌等申し込み受付中!

農家の実用ハンドブックや曆として利用しませんか。

・農業日誌…1400円

・ファミリー日誌…1400円

・新農家曆…410円

▼申込み・問合せ 10月23日(月)までに農政課 ☎内線283へ。

※商品は代金と引換えとなります。

行田特別支援学校文化祭「スマイルまつり」

知的障がいのある子どもたちが自立や社会参加を目指し

学んでいる学校です。子どもたちと交流してみませんか。

▼日時 10月28日(土) 9時30分～14時25分

▼場所 行田特別支援学校

(行田市長野4235番地) 模擬店など

▼問合せ 同校 ☎554・3302

平成29年分年末調整説明会

▼期日・場所・対象地域

・11月16日(木) 産業文化ホール(羽生市)

・11月21日(火) 行田市教育文化センター「みらい」(行田市)

・11月27日(月) パストラルカぞ(加須市)

▼時間 14時～16時

※どの会場へも参加可能

▼対象 給与支払者の方

▼問合せ 行田税務署 ☎556・2121

第3回サイタマ道の駅フェスタ

県内の「道の駅」による特産品の紹介・販売を行います。

▼日時 11月10日(金)～12日(日) 9時～19時(12日は18時まで)

※道の駅はにゅうは10日のみ 出店

▼場所 イオンレイクタウン

HOH(越谷市レイクタウン3丁目1番地1)

▼問合せ 商工課 ☎560・3111

高額介護サービス利用負担額が一部変わります

高額介護サービス費は、1

カ月に支払った介護サービス

利用者負担額が上限額を超え

た場合に、超えた額を払い戻

す制度です。8月利用分から、

上限額の一部が上がります。

・市民税課税世帯の方…月額

4万4000円

※65歳以上の方の利用者負担

割合が1割の世帯は、年間

上限額4万6400円

▼問合せ 高齢介護課 ☎内線169

10月は不正軽油撲滅強化月間です

不正軽油とは、軽油に灯油

や重油などを混ぜた燃料や、

自動車の燃料に使用される灯

油や重油のことをいいます。

軽油の製造、販売、使用は

悪質な脱税行為であるばかり

でなく、環境や健康にも重大

な影響を与えています。

大量の排気ガスを出して走

行していたなど、情報をお持ち

の方はご連絡ください。

▼問合せ 県税務課 ☎048・830・2665

キャッセ秋の収穫祭

▼日時 11月5日(日) 10時～

16時

▼場所 キャッセ羽生

▼内容

・ステージ…ayumi & アル

・イベント…ネギ・大根収穫

体験、羽生産「彩のかがや

き」新米試食販売など

▼問合せ キャッセ羽生 ☎565・5255

広告

Panasonic

でんきやさんの **安心リフォーム**
オール電化・太陽光発電



おうちの事ならなんでもご相談ください。
※補聴器のご相談も承っております!

羽生市のリフォーム助成金手続承ります。

パナピット サオトメ

羽生市東5-14-20 ☎048-561-0515
定休日 毎週水曜日 ※正社員募集中!

遺言無料相談実施中!

元気なうちに、大切な方へ
遺言を書いておきましょう

身近な相続・遺言・成年後見・法務相談室

運営：行政書士川島幸雄事務所

羽生市東6-9-1(ケンコーセンター前Big-A隣)

電話048(580)7391(年中無休)

**入学準備金貸付制度を
ご利用ください**

高校・大学等へ入学する方の準備金を無利子でお貸しします。今年度から償還の開始を延長できるようにいたしました。詳細は問い合わせください。

区分	貸付限度額 (1人)	基準償還期間 (据置期間 6カ月を含む)	募集人数	
			前期	後期
高等学校 高等専門学校 専修学校 (高等課程)	40万円	48カ月	-	1
大学 専修学校 (専門課程)	80万円	60カ月	1	1

▼**貸付条件** 次の条件を全て満たす方の中から、審査会で決定します。

- (1) 入学準備金の調達が困難な方
- (2) 市内在住の方
- (3) 市税を完納している方
- (4) 連帯保証人を1人立てられる方

▼**申込期限**

・前期…11月7日(火)

・後期…平成30年2月7日(水)

▼**申込み・問合せ** 申請書類

を揃えて、学校教育課☎内線308へ。

乳幼児紙おむつを支給

市社会福祉協議会は、赤い羽根共同募金運動で皆さんにご協力いただいた募金をもとに「歳末乳幼児紙おむつ支給事業」を行います。

▼**対象** 0歳～3歳未満の子さん(市内在住で次のどちらかに該当する世帯)

※11月1日現在

①世帯全員が平成29年度市県民税非課税世帯

②児童を3人以上扶養し、第3子以降の児童が0歳～3歳未満の世帯。双子の場合は二人とも対象

▼**配布数** 対象児童一人につき2袋(申請時に種類・サイズ等を選択)

▼**申請期間** 11月6日(月)～12月8日(金)

▼**申請方法** 申請書、世帯全員の住民票、平成29年度非課税証明書(①の方)、を提出してください。

※申請書は、同協議会で配布するほか、同協議会ホーム

ページからもダウンロードできます。

▼**問合せ** 同協議会☎内線544

**3キユー子育てチケット
で多子世帯を応援**

子育て支援サービスや親子イベントなどに利用できるチケットを支給します。

▼**対象** 4月1日以降に第3子以降のお子さんが生まれた世帯

▼**支給内容** 3年間で5万円分のチケットを支給(1・2年目は2万円分、3年目は1万円分)

▼**利用方法** サービス利用時にチケットまたは現金で支払い

※現金で支払った場合は、換金の際に領収書が必要です。なので保管をお願いします。

▼**申込み** 出生届提出時に市民生活課で配布している申請書に必要事項を記入の上、郵送してください。

○あて先 〒171・

0014 東京都豊島区池袋2-65-18池袋WESTビル 埼玉県3キユー子育てチケット事務局

▼**問合せ** 同事務局☎0570・043・344

ストップ!滞納

市税は、私たちが安心して暮らしていくための貴重な財源であり、定められた期限までに納める義務があります。税負担の公平性および税収入確保のため、市町村と県は、10月から12月を滞納整理強化期間とし「ストップ!滞納」を合言葉に取り組んでいます。納期限納税、早期納税にご協力をお願いします。

▼**問合せ** 収納課☎内線141

消費税軽減税率制度説明会

▼**日時** 11月16日(木) 13時～14時

▼**場所** 産業文化ホール(小)

▼**対象** 事業者の方

▼**問合せ** 行田税務署☎556・2121

【広告】

JJA指定葬儀社 専属納棺師が、随時在籍しています

株式会社 **かねか苑葬祭**

葬祭会館 (茶店舗横) 羽生市東 9-7-8

天空ホール (市役所横) 羽生市東 6-6-4

フリーダイヤル おむかえは てんぐに **0120-06-1092**

厚生労働省認定 葬祭ディレクター・終活カウンセラー常時在中!お気軽にご相談ください!

火の用心
ことばを形に 習慣に

8月中の救急と火災

(有)ハイウェイ	救急	204件
	火災	2件

羽生市上村君1012-1 電話048-565-0059
消防用設備等点検、施工 地下タンク等定期点検



平成30年度 学童保育室の利用者募集

平成30年4月から学童保育室（クラブ）の利用を希望する児童を募集します。※現在利用している児童も含まれます。

▼対象 平成30年度小学校1～6年生で、保護者が就労などにより放課後保育ができない家庭の児童

※入室決定は、選考で行います。（祖父母が家庭にいる場合は優先順位が低くなります）

▼保育時間 学校下校時～18時（土曜日・長期休業期間中は8時30分～18時、日曜日・祝日・年末年始は休み）

▼保育期間 平成30年4月1日～平成31年3月31日

▼保育料 保護者等の所得に応じて決定（平成29年度最高月額6,000円）

※学童保育室に通う2人目以降は半額。その他実費負担があります。

▼申込み・問合せ 10月16日(月)から各学童保育室、子育て支援課で配布する申込書を記入の上、11月1日(水)～10日(金)（3・4日を除く）に子育て支援課☎内線197へ。

※5日(日)の受付は、8時30分～12時となります。

学童保育室（クラブ）	住所	電話番号	定員
羽生南学童保育室	南6-2-15	561-3599	50
羽生北第1学童保育室	北2-1-1	563-5013	50
羽生北第2学童保育室	(羽生北小内)		30
岩瀬第1学童保育室	中岩瀬627-2	563-4365	40
岩瀬第2学童保育室	(岩瀬グラウンド内)		40
新郷第1学童保育室	上新郷5716（新一小内）	561-1481	40
新郷第2学童保育室	下新郷1099（新二小内）	562-5130	40
川俣学童保育室	本川俣629（川俣小内）	561-1070	30
南羽生第1学童クラブ	上手子林76-3	565-2114	50
南羽生第2学童クラブ	(きむら認定こども園内)		30
すかげ児童クラブ	須影745-5 (すかげ保育園内)	561-1029	60
いずみ学童クラブ	藤井下組1036-1 (いずみ保育園内)	565-2020	40

2つのジャンボが同時発売

■ハロウィンジャンボ宝くじ

(販売総額300億円、10

ユニット)

1等、前後賞合わせて5億円

1等 3億円×10本

前後賞 各1億円×20本

2等 1千万円×20本

■ハロウィンジャンボミニ

(販売総額120億円、4

ユニット)

1等 3千万円×40本

第17回羽生市文化祭

▼日時 11月11日(土)・12日(日)

9時～17時

※12日は16時まで

▼場所 市民プラザ

▼入場料 無料

・前後賞 各1千万円×80本
・2等 50万円×400本
▼販売期間 10月11日(水)～10月31日(火)

▼抽選日 11月9日(木)

▼内容 美術・俳句・短歌・生け花などの展示、将棋・囲碁大会、茶会、郷土研究発表会

▼問合せ 生涯学習課☎内線312

羽生市地域安全・暴力排除総決起大会

地域安全・暴力排除功労者などへの表彰と、歌謡ショーを行います。

▼日時 10月25日(水) 14時～16時

▼場所 産業文化ホール(小) 線222、羽生警察署☎562・0110

▼費用 無料

部落差別解消推進法を ご存知ですか

部落差別は現在も存在し、インターネット上でも発生しています。部落差別の解消を推進し、部落差別のない社会を実現するため、「部落差別の解消の推進に関する法律（部落差別解消推進法）」が平成28年12月16日に施行されました。

部落差別は許されないものです。市では、皆さんとともに部落差別の解消に向けた取組を推進していきます。

※部落差別は、歴史的発展の過程で形づくられた身分階層構造に基づく差別で、現在も存在する日本固有の重大な人権問題です。

▼問合せ 人権推進課☎内線321

広告

★外壁塗装フェア開催中★

外壁+屋根塗装
¥650,000～
(30坪迄)



見積無料
詳細等はお問い合わせ下さい。

秋の外壁・屋根塗装お値引きキャンペーン開催中!!

- 【業務内容】☆お見積り、ご相談完全無料 お気軽にお問い合わせください
- ★リンナイ・エコジョーズ20号 ￥188,000-(工事代込み)
- ★クロス貼り替え ￥69,800～(6畳)
- ★床貼り替え ￥98,000～(6畳)
- ★白アリ消毒・床下換気扇
- ★お風呂・台所工事
- ★エクステリア工事
- ★外壁(サイディング)・屋根張り替え
- ★太陽光発電
- ★オール電化
- ★増改築、解体から小さな修理迄何でもやっています!

貴方の街のハウズドクター **のぞみコミュニケーションズ**

★20万円以上のリフォームをしたお客様に羽生市より助成金が支給されます。(1回限り・条件有り)

羽生市南5-5-24

☎561-6758

教育委員会の点検評価 報告書を作成

平成28年度に教育委員会で実施した全ての事務事業を対象に、点検評価を行いました。報告書は、市ホームページのほか、市役所（教育総務課・情報公開コーナー）、各公民館、市民プラザ、市図書館、市体育館、産業文化ホールでも閲覧できます。

▼問合せ 教育総務課 ☎内線 304

タイヤ・バッテリー等有料で引き取ります

通常収集していないタイヤ、バッテリーなどを有料（持込者負担）で引き取ります。

▼日時 10月29日(日) 8時30分～12時（雨天決行）

▼場所 清掃センター

▼対象 市内在住の方（事業用を除く）

▼費用（単価）

- ①タイヤ（ホイール付含む）
- ・軽・普通自動車用…150円
- ・2～4トトラック、4WD用…300円

- ・大型トラック、農機具用…700円
- ・オートバイ用、自転車用、一輪車用…100円

- ②消火器（スプレー式を除く）
- ・家庭用（20型以下）…1700円

- ③バッテリー

- ・バイク用、自動車用…無料
- ※電動アシスト自転車などのバッテリーは引取不可
- ④プロパンガスボンベ
- ・内容積20ℓ未満…無料

▼問合せ 環境課 ☎内線 293、清掃センター ☎565・3979

秋のワークヒルズ羽生 フェスティバル

■テーマ「歌って 元気に！」

▼日時 10月29日(日) 10時～15時

▼費用 無料

▼内容 「皆さまと共に楽しいひとときを！さくまひできコンサート」（13時～14時45分 一緒に歌おう懐メロタイム、リクエストタイムあり）、講座・サークル成果発表、振る舞いそば・

北彩タウン情報

～でかけませんか となりまち～

【行田市】第38回行田商工祭・忍城時代まつり

地元業者による物産大バザールをはじめ、火縄銃演武や武者行列など楽しいイベントが盛りだくさんです。

▼日時 11月12日(日) 10時～16時

▼場所 行田市役所駐車場周辺

▼問合せ 行田商工会議所 ☎556-4111

【加須市】加須市うどんフェスティバル

“うどん愛好家”自慢の美味しいうどんが販売されますので、皆さんお誘い合わせのうえお越しください。

▼日時 10月28日(土) 10時30分～14時30分（売り切れ次第終了）

▼場所 加須はなさき水上公園（加須市水深1722）

▼問合せ 加須市商業観光課 ☎0480-62-1111

平成30年版県民手帳を販売

▼規格

- ・サイズ…14×9cm
- ・色…グレイッシュブルー（月間予定表部分分目式）、黒（月間予定表部分横罫式）

▼価格 500円（税込）

▼期間 10月13日(金)～12月15日

わた菓子（無料）、そば打ち無料体験、ゲームコーナー、お楽しみ大抽選会ほか

▼問合せ ワークヒルズ羽生 ☎563・5111

第22回羽生市民音楽祭

市内で活動するコーラス、楽器など11団体が出演します。

▼日時 11月5日(日) 13時～

▼場所 産業文化ホール(大)

▼入場料 無料

▼問合せ 羽生市民音楽協議会 ☎561・

5116

日(金)（土・日・祝日を除く）
※売り切れ次第終了

▼販売・問合せ 企画課 ☎内線383

広告

心と身体に優しい リフレッシュヨガ
～いきいきと生きる為のヨガ～
このヨガとの出逢いが あなたの人生を喜びに変えてゆく

サークル会員募集
午前・午後・夜の部で活動中（パープル羽生など）
ぜひ体験にいらしてください

問い合わせ:080-1095-2635(片柳宏美)

元教師が運営する **結婚相談所**

安心・丁寧・癒しの縁結び
成婚しやすいシステムで成婚者多数！

お見合い率、ほぼ100%
2時間の無料相談・カウンセリングを実施（要予約）

ドリーム ネット
代表 中村 美津子（上級カウンセラー）
住所：加須市花崎北3-4-8
☎：0480-66-2760 [ドリームネット 検索](#)

医療費控除の特例が 新設されました

健康の維持増進および疾病予防として、一定の取り組みをする方が購入したスイッチOTC医薬品について、申告することで医療費控除の特例(セルフメディケーション税制)を受けることができます。
 ※確定申告または住民税申告が必要です。

※この特例を受ける場合、従来の医療費控除は受けられません。

※スイッチOTC医薬品とは、これまで医師の処方せんが必要だった医薬品のうち薬局などで購入できるような認められたものをいいます。

▼対象 自己または自己と生計を一にする配偶者その他

祝日のごみの収集

10月9日(月)の祝日は「燃やしてもよいごみ」の収集は行いません。また、清掃センターへの持ち込みは出来ません。
 ※「燃やしてはいけないごみ」は祝日も収集を行います。

▼問合せ 環境課 ☎内線 293

親族

▼適用期間 平成29年1月1日～平成33年12月31日に購入したスイッチOTC医薬品

▼上限額 各年の1月1日から12月31日までに支払ったOTC医薬品の購入費用から1万2000円を引いた金額(上限8万8000円)

▼要件 申告する方が、次の健診等を受けていること

- ・インフルエンザなどの予防接種
- ・がん検診(市が実施するものを含む)
- ・定期健康診断(事業主が実施するものを含む)
- ・特定健康診査(メタボ健診)
- ・健康診査(人間ドックなど)

必要書類

- ・健診・予防接種などの証明書類
- ・OTC医薬品の領収書またはレシート(商品名、金額、販売店名、購入日、セルフメディケーション税制対象商品であることが明記されていること)

※対象品目名は、厚生労働省ホームページをご覧ください。

▼問合せ 税務課 ☎内線 112

はにゅう水の販売終了

「はにゅう水」は、製造単価の値上がりにより11月10日(金)で販売を終了します。これまでのご愛顧に感謝申し上げます。

▼問合せ 水道課 ☎561・0969

相談

住宅・建築に関する無料相談・説明会

▼日時 10月13日(金) 14時～16時

▼場所 市民プラザ

▼内容 建築士による無料建築相談、防火設備の定期報告制度・新耐震木造住宅検査制度・新耐震木造住宅検査制度・新耐震木造住宅検査制度・新耐震木造住宅検査制度

▼費用 無料

▼問合せ まちづくり政策課 ☎内線 261

行政相談をご利用ください

10月16日(月)～22日(日)は「行政相談週間」です。

行政相談委員が、国・県・

市の仕事に対する相談を受け付けています。

※詳細は、30ページに掲載

▼日時 原則、毎月第1～4水曜日 9時～12時

▼場所 市役所

▼相談内容 福祉、道路、医療、保険、年金など

▼問合せ 市民生活課 ☎内線 132、総務省関東管区行政評価局 ☎0570・090・110

無料調停相談会

▼期日・場所

・10月21日(土) 市民プラザかぞ

・11月4日(土) 八木橋百貨店

▼時間 10時～16時

▼内容

- ・民事…土地や建物の売買・賃貸、金銭の貸借、交通事故、近隣トラブルなど
- ・家事・離婚、養育費、面会交流、夫婦・親子関係、扶養、相続など

▼申込み 不要

▼問合せ 埼玉調停協会連合会 ☎048・865・6677

※受付…月・水・金曜日(祝日を除く) 10時～16時

主な公共施設の休館日等

施設名称	休館日	窓口受付時間
市役所	土曜日・日曜日・祝日	8時30分～17時15分
市民プラザ	なし	
各公民館	火曜日※祝日の場合は翌日・祝日(中央除く)	8時30分～17時30分
パール羽生	火曜日・祝日	
キャッセ羽生	月曜日※祝日の場合は翌日	9時～17時
ワークヒルズ羽生		
市体育館	火曜日※祝日の場合は翌日	8時30分～17時
市図書館		9時～18時
郷土資料館		9時～17時
産業文化ホール	火曜日※祝日の場合は翌日・祝日の翌日	9時～17時30分

※上記以外でも、臨時休館となる場合があります。

ボートレース戸田【11月の開催予定】

▼開催日

本場：11月1日(水)～5日(日)、16日(木)～19日(日)、21日(火)～26日(日)

場外：11月1日(水)～5日(日)、16日(木)～19日(日)、21日(火)～26日(日)

▼問合せ 埼玉県都市競艇組合 ☎048-823-8711

※同組合は羽生市など15市で構成され、事業収益からの配分金は市の貴重な財源となっています。

夕方の定時放送時間が変わります

毎日夕方に放送している「恋は水色」の放送時間が、

11月から16時に変更されます。

▼問合せ

地域振興課 ☎内線 222

Monthly HaNews



8月20日(日)、トップアスリート育成事業の一環として剣道教室を市体育館で開催。範士八段の山中茂樹氏(埼玉県剣道連盟会長)ら4名を講師に迎え、子どもから大人までの128名が参加。講師の熱心な指導に、皆真剣な表情で練習に励んでいました。



①一人ひとりに熱心な指導。国内トップレベルの技術を肌で感じます②山中氏による稽古法の指導③体の大きな先生に立ち向かいます④気合いを込めた素振り⑤講師との稽古は迫力満点。大きな声と床を踏む音が響きます



8月17日(木)、第2浄水場で親子施設見学会を開催。小学生親子が、普段使う水道水がどのように作られているかを学びました。中央監視室やろ過施設などを見学したほか、同浄水場で作られた水など3種類を飲み比べました。



9月9日(土)、観音堂・豊竹神社(下手子林)で「下手子林の獅子舞」が公開。日の落ちた境内で、3頭の獅子舞が勇壮に舞っていました。「下手子林の獅子舞」は市指定無形民俗文化財で、地域の祭礼にあわせ毎年公開されています。



8月20日(日)の三田ヶ谷地区を皮切りに、各地区で市民座談会が開催されています。座談会では、空き家や小学校の通学路、羽生総合病院の移転新築工事の進捗状況など、地区の方々と市長ら市職員と意見交換しています。



市内介護施設に入所中の飯島はつさんが100歳を迎え、河田市長がお祝いに駆けつけました。飯島さんは料理が得意で、お団子やおいなりさんは家族からも大好評。食べることも好きで、好き嫌いなく食事を取るそうです。これからも元気にお過ごしください。



誠和福祉高校の3年生35名が、文化祭の開催にあわせ爪楊枝を使った壁画を製作しました。約3カ月がかりの大作は爪楊枝45,864本を使い、テーマはポッティチェリの「ビーナスの誕生」。2.6m×1.8mの大きな壁画に、来場者が足を止めて見入っていました。



8月18日(金)、羽生市とゼンリン(株)が「災害時における地図製品等の供給等に関する協定」を締結。災害対策本部で使用する住宅地図や広域地図等の提供により、また平常時から連携することで、よりよい防災・災害対策を目指すことを確認しました。



8月19日(土)、イオンモール羽生で「世界キャラクターさみっと in 羽生カウントダウンイベント」が開催され、多くのキャラクターファンでにぎわいました。また、会場では、さみっとのCOOL JAPAN AWARD2017 特別表彰受賞が発表されました。

「子どもの成長を見るのが楽しいだと思います。サッカーはチームスポーツだから、相手のことを考えて行動しなければなりません。最初は自分本位だった子たちも、卒団するときは礼儀正しくなって巣立っていきます」

元警察官の宇野木雅夫さんは現在、市内少年サッカーチームの団長（監督）を務めています。5年前に立ち上げたNPO法人北彩サッカー連盟の大会など、毎週土日はほとんどが練習や試合。またチーム運営の傍ら、羽生市スポーツ少年団副本部長を務めています。

サッカーを始めたのは、知人と今のチームを立ち上げたことがきっかけ。当時小学生だった三男も入団し、一緒に一からルールなどを覚えていきました。「運動不足解消に、と始めたサッカーも、気づけば20年の月日が経っていました。」

日焼けした肌からはスポーツマンの印象が強い宇野木さんですが、中学から大学まではホルンの演奏に没頭。数年前までは手子林小学校でトランペットを指導していました。また現在は、羽生南小学校のスクールサポーターを務めるなど、羽生の子どもたちのために日々奔走しています。

「20年も経ち、たくさんの教え子ができました。先日も偶然街中で声をかけてくれ嬉しかったです。サッカーに限らず、ここで頑張ってきたことを将来に活かしてほしいですね」

40歳を過ぎてから始めたサッカー。子どもの成長が、指導の活力に。



Masao Unoki 宇野木 雅夫さん (北荻島、63歳)

- ♥羽生のここが好き！ 通勤時に、南部幹線の陸橋から富士山が見え、清々しい気持ちになります。
- ♥次の方へ！ 手子林小学校の役員を務めていたときに校長先生だった「斉藤忠」さんを紹介します。退職後に絵を始め、今も楽しんでいる方です。

History

羽生の市

「四里の道は長かった。その間に青縞の市の立つ羽生の町があった。」で始まる小説『田舎教師』。「青縞」は木綿を藍で染めた織物です。北埼玉の藍は、江戸時代後半の天明期（1781～89）頃に栽培が始まったとされています。木綿の栽培も行われ、江戸時代後期に編まれた地誌『新編武蔵風土記稿』には、羽生の市で木綿類が売られていたことが記されています。農家の女性たちは、忙しい農業の間を縫って青縞（野良着や半纏など）を織っていました。最初は家族のためでしたが、やがて市へ売りにいくようになり貴重な収入となります。羽生の市は毎月4と9の日に開催されました。『羽生市史』によると町場の街路を中心に縁台が設けられ、青縞の取引がされたそうです。明治33年11月発行の「羽生商工新報」には、一軒の家で何百反も織られた青縞が荷車や馬で市に運ばれ、その売

買で大変な賑わいだったということが紹介されています。

女性たちにとって、市はひと時の休息でもあったのでしよう。おもちゃやあめ菓子、植木や漬物などの出店も並んでいました（「羽生の青縞」）。女性たちは青縞で得たお金で買い物をして、子どもにも菓子などを買って与えました。「羽生の青縞」によると、当時「羽生一」と言われる団子屋があり、女性たちは子どものお土産として、その店でよく焼団子を買っていったという事です。そんな青縞の町羽生を舞台にして、『田舎教師』の物語は進んでいきます。

（生涯学習課 高鳥）



明治期の武州藍染（『新編埼玉県史資料編 21』）

読者のつぶやき



お便りありがとうございます

ふるさと光景の「収穫の秋」のところで、機械での稲刈りはとても早く、猫の手も借りたと言われた時代は遠い昔になりましたとありますが、本当ですね。(キララ、40代女性)

写真「収穫の秋」を見て、本年も稲刈りを頑張ろうと思いました。(マークナンバー、60代女性)

秋真っ盛り。青空に、黄金色の稲が映える季節ですね。この景色に、稲の匂いやコンバインの音などが思い浮かぶ方も多いのではないのでしょうか。

このみの分別方法は忘れがちなので、広報で定期的にお知らせいただけるとありがたいです。(なお、20代女性)
粗大ごみなどは、頻繁に出るものではないので忘れがちですよね。近く改めて掲載しますのでぜひご覧ください。

読書が好きなので、新刊情報楽しみです。(クイズバーバー、70代女性)
新刊情報はとてもよい企画。これらの本を読みたくなった。(おくさん、50代男性)

市図書館には毎月400冊前後の新刊が入荷しています。紹介してほしいジャンルなどありましたら、気軽にご意見をお寄せください。

当地にお世話になり、早28年が過ぎようとしています。羽生に来たばかりの頃に、子ども三人を連れてコスモスを見に行きました。当時の様子が新聞に載ったのを思い出しました。(羽生のあいるのじーじ、60代男性)

羽生の秋の風物詩であるコスモスの時期がやってきました。会場は市内外から訪れる、小さなお子さん連れやカメラマンなどでにぎわいます。ぜひもう一度足を運んでみてくださいね。

毎月、広報クイズに応募いただいた方の中から、感想やご意見の一部を紹介しています。先月は19通の応募をいただきました。

編集後記

今月の特集はカスリーン台風。当時を知る秋山さんと橋本さんに話を伺い、自分の体験を思い出しました。今から約20年前、台風による大雨で利根川が増水し、夜間に緊急出動。幸い大事には至りませんでした。水害の怖さを実感しました。洪水はいつ起こるかわかりません。日頃の備えが大切ですね。(稲田)

女性消防団員の辞令交付式取材。皆さんは終始緊張されている様子でしたが、決意に溢れた表情がとても印象的でした。交付式が終わり、4名には内緒で表紙用に写真撮影。明るく気さくな皆さんのおかげで、楽しく撮影することができました(きっと表紙を見て驚いているはず)。団の皆さんは日夜市民の安全・安心を守っています。ぜひ応援よろしくお願いします！(増田)

Group



社交ダンスサークル ひまわり

私たちは社交ダンスを練習しているダンスサークルひまわりです。練習場所はパープル羽生です。

新しいことを始めてみたいと思っている方は、私たちと一緒に楽しみながらステップを踏んで練習してみませんか。私たちと一緒にステップを踏んで練習をする仲間を募集しています。練習日は①毎週水曜日10時～12時②毎週月曜日18時～20時です。興味のある方はまずご連絡ください。

▼問合せ 柴田 ☎ 090-1811-7667

※掲載希望団体は秘書広報課 ☎ 内線 203 へお電話ください。

Poems

俳句

(五十音順・旧かなづかい使用)

みんなの終の声かも途切れたる
南六 折原 秀子

早稲は今花を納めしところかな
上岩瀬 柿沼 松子

爽やかな風渡り来る太鼓橋
三田ヶ谷 河田 美津枝

子の澄みしまなこに蠅螂後退り
上新郷 木元 典子

篤農の多き弥勒野稲の花
南四 栗原 弥生子

思ひ出と家族も揃ひ鱧の椀
北一 小磯 寛

片陰に入りておのづと吾が歩幅
南羽生 高野 知子

こだはりを脱ぎて軽やか秋立てり
中央一 小暮 薫

桶の水替へては替へて芋洗ふ
中手子林 塩田 章子

酒一升納まりさうなふくべかな
砂山 柴崎 加代子

短歌

(羽生短歌会)

遠雷の二つ三つと聞こえしが
待ち待ちし雨ついに来たらず
南二 早川 裕子

凌霄花高みより溢れ花あまた
猛暑の日々を燃ゆるがごとく
東二 渡辺 登美江

おもおもの衣装の踊りよさこいは
羽生の祭り神輿と共に
須影 野村 節子

11月の無料相談

羽生市役所 ☎ 561-1121 (代)

相談名	内容	日時	場所	問合せ
行政相談	年金、道路、 河川、福祉など	1・8・15・22日(水) 9時～12時	市役所 101 会議室	市民生活課 ☎内線 132
司法書士相談	多重債務、相続、 後見制度など	1日(水) 13時～16時 (要予約、一人50分)	市役所 101 会議室	市民生活課 ☎内線 132
登記・測量相談	登記、境界、 土地建物調査など	28日(火) 13時～16時	市役所 101 会議室	市民生活課 ☎内線 132
行政書士相談	相続、遺言、 離婚協議など	28日(火) 13時～16時	市役所 101 会議室	市民生活課 ☎内線 132
消費生活相談	消費生活全般 (多重債務含む)	毎週月～水・金曜日 10時～16時	市役所消費生活相談室 (面談または電話相談☎560-6270)	
法律相談	法律全般	9・16日(水)・24日(金) 13時～16 時50分(要予約、一人30分)	市役所消費生活相談室 ※24日は面談室	市民生活課 ☎内線 132
人権相談	人権全般	21日(火) 9時～12時	市役所 101 会議室	人権推進課 ☎内線 321
税務相談	税全般	6日(月) 13時30分～16時	市役所 101 会議室	税務課 ☎内線 117
農地相談	農地の貸借など	22日(水) 13時30分～16時	市役所 101 会議室	農業委員会事務局 ☎内線 288
心配ごと相談	困りごと全般	1・8・15・22日(水) 9時～12時	市役所 101 会議室	社会福祉協議会 ☎内線 544
結婚相談	出合いの機会など	5日(日)・20日(月) 13時～15時	市民プラザ 204 研修室 ※20日は社協面談室	社会福祉協議会 ☎内線 545
認知症相談	認知症全般	15日(水) 13時30分～16時30 分(要予約、一人60分)	市役所面談室	高齢介護課 ☎内線 162
女性相談	女性の抱える 悩み全般	1・8・15・22日(水) 13時～16時(要予約)	パープル羽生☎561-1681	
児童・生徒のいじめ・ 心の悩み相談	不登校、友人関係、 学校生活など	毎週月・水・金曜日 11時～16時 ※長期休業中を除く	市民プラザ地下1階 教育相談室☎561-8080	
家庭児童相談	子育て全般	毎週月～金曜日 9時～17時	市民プラザ地下1階 家庭児童相談室☎562-4400	
就職相談	求人・職業紹介	毎週月～金曜日 9時～17時	市民プラザ1階 ふるさとハローワーク☎560-3001	
防犯相談	防犯全般	毎週月～金曜日 9時～17時	市役所地域振興課☎内線 222	

関根 哲次 様	高橋 角市 様	越沼 富士子 様	瀧澤 易子 様	渡辺 千江子 様	西田 貴美江 様	残間 光工 様	今成 富子 様	富 健 様	阿部 一正 様	森 洋子 様	杉田 ミセ 様	井上 秀夫 様	關口 立子 様	田中 保次 様	西田 ミユキ 様	杉野 武 様	増田 正雄 様	江森 ゆき 様	保泉 栄子 様
97歳	76歳	91歳	78歳	89歳	84歳	83歳	90歳	69歳	90歳	66歳	96歳	75歳	88歳	78歳	87歳	86歳	93歳	94歳	92歳
三田ケ谷	下手子林	下手子林	上手子林	藤井上組	本川俣	須影	下川崎	上新郷	上新郷	羽生	東8	東5	西5	西4	西3	南7	南6	南5	中央1

おくやみ (遺族から掲載希望のあった方)

Information

人口 (9月1日現在) () は前月比
 人口…55,378 (+ 34) 男…27,778 (+ 41)
 世帯…22,663 (+ 33) 女…27,600 (- 7)
 出生 (8月中) …39 死亡 (8月中) …41

10月の納税

市県民税 (第3期)
 国民健康保険税 (第4期)

日曜開庁 (市民生活課・税務課・収納課)

11月5・19日(日) 8時30分～12時

※住民異動届・パスポート申請に係る業務は受付不可

各公民館での証明書交付サービス (中央を除く)

毎週水・木・金曜日 9時～17時

※住民票・印鑑証明書・所得証明書・市県民税所得課税証明書・非課税証明書を取得可

11月の在宅当番医 (羽生・加須) (受付: 9時～17時 (羽生)、～18時 (加須))

※急な変更がある場合もありますので、事前に医療機関へお問い合わせください。

日	医療機関	電話番号	所在地
3日(祝)	渡辺小児科内科医院	☎ 561-8230	北 3-12-3
	中田病院	☎ 0480-61-3122	加須市元町 6-8
5日(日)	太田整形外科クリニック	☎ 562-6700	南 2-20-22
	十善病院	☎ 0480-61-2595	加須市愛宕 1-9-16
12日(日)	わたなべ耳鼻咽喉科クリニック	☎ 566-3387	藤井下組 146-1
	中田病院	☎ 0480-61-3122	加須市元町 6-8
19日(日)	出井医院	☎ 561-0411	下羽生 211-1
	十善病院	☎ 0480-61-2595	加須市愛宕 1-9-16
23日(祝)	清水内科クリニック	☎ 562-2501	南羽生 3-7-14
	中田病院	☎ 0480-61-3122	加須市元町 6-8
26日(日)	神山クリニック	☎ 565-1802	上手子林 62-2
	十善病院	☎ 0480-61-2595	加須市愛宕 1-9-16

正解者に抽選でプレゼント!

Q 広報クイズ

■問題 70年前、関東に大雨をもたらした台風は?

○○○○○台風

■応募資格 市内在住の方 ※各月一人1通まで

■応募方法 ○に入る言葉、郵便番号、住所、氏名、年齢、性別、ペンネーム、広報の良かった点や悪かった点を記入の上、10月17日(火)までにご応募ください(必着)。
 ・はがき…〒348-8601 羽生市役所秘書広報課「広報クイズ」係

・メール…koho@city.hanyu.lg.jp

※件名に「広報クイズ」と明記

※必要事項が明記されていない場合は、抽選対象外となります。

※正解者の発表は当選はがきの発送をもって代えさせていただきます。

※先月号の答えは「バギオ」でした。



今月のプレゼントはこちら♪



ベーカリー カフェ シノヅカ

〴〵店で使える商品券
500円分、20名様

【施設情報】南羽生 1-31-1

☎ 561-3473



スマホやタブレットで
広報を読める マチイロ



イベント情報など

LINEでお届け♪



メール配信サービスで、
災害情報などを発信



建設工事は順調です！

来年5月の開院に向けて、順調に工事が進んでいます。現在、外壁と内装の工事を中心に進められています。
※写真は9月中旬の様子。



新羽生総合病院建設現場見学会

企画企業誘致推進課 ☎ 内線 272

来年5月の開院に向けて順調に工事が進む建設地にて、現場見学会を開催します。工事過程を間近に見られるのは今だけです！参加は無料。迫力の建設現場を見学してみませんか。

▼日時 **12月16日(土)**

① 10時～11時 ② 13時30分～14時30分 ③ 15時30分～16時30分

▼場所 新羽生総合病院建設現場（埼玉純真短期大学の東隣）

▼対象・定員 ①②市内小学5・6年生と保護者③市内在住、在勤、在学の方（中学生以上）。各回40名（先着順）

▼申込み 10月10日(火)～31日(火)にメールまたはファックスで、参加者全員の氏名、住所、年齢、電話番号、希望の時間を記入の上、お申し込みください。 ※後日、参加者に詳細を通知します。

○あて先 メール：kigyo@city.hanyu.lg.jp、FAX：048-561-6380

▼その他 動きやすい服装、歩きやすい運動靴でご参加ください。 ※ヘルメットは主催者が用意

▼主催 羽生総合病院、鹿島建設株式会社、羽生市

スマホで読める！ 広報はにゅう デジタルブック 始めました！！



- ブラウザでもアプリでも、スマホやタブレットで読める
- 7言語で読める
- 【日・英・中(簡体)・中(繁体)・韓・タイ・ポルトガル語】
- 音声読み上げもできる ○文字サイズを調整できる

Delivering e-book in English
电子书籍以中文简体字发布
電子書籍以中文繁體字發布
한국어 전자전송중

ในระหว่างการจัดส่งหนังสือดิจิทัล
Entregar e-book em Português

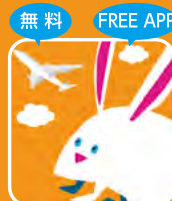

▲このアイコンが目印

※ブラウザ版は音声読み上げには対応しておりません。音声読み上げには、無料アプリ（カタボケ）のインストールが必要です。

広報はにゅうの
翻訳アプリを導入！
7言語に対応