



学校だより



学校教育目標

昇陽

校訓「昇る陽の如く」

Sho-yo



第11号

発行日

令和4年

2月1日

学ぶ喜びを知る生徒 誠実な生き方ができる生徒 たくましい気力・体力を身に付けた生徒

絵を描く—関東の山々を望む—

校長 寺井 進一郎

学区内から眺める山の稜線・山肌がはっきりと見える季節となりました。私的な話で恐縮ですが、2年ほど前、日常生活の中で久しぶりに絵を描く機会がありました。前任の町の退職校長会（退職された校長先生方の会）主催の文化発表会に、現職の校長へも出品の要請がありました。元が美術の教師である私は、とてもお断りすることができず、周囲の校長先生方に勧められるまま、何と30年ぶりに絵筆を握って自分の作品を描くこととなったものです。



武甲眺望（11月）油彩6P

実は、私は本職の洋画家を父にもちました。絵を描くのを仕事とする家に生まれた訳ですから、家にはアトリエ（画家の仕事場）があり、幼少期からずっと油絵の具の臭いの染み付いた空間で暮らして来ました。子供の頃、図画工作や美術は好きでしたが、本職の父の姿を見ていると「あんな仕事はできそうにないな…」と思いました。高校生になってから、美術教師を志すようになりました。息子である私には「絵を描く」という技術的な才能はないと自分なりに判断しましたが、作品を見て、創って、そのよさを伝えることはできる。そう思って「教え方」の勉強をするために教育系の大学へ進みました。そして中学校美術教師となって20年余り、授業を通じて中学生とともに絵や彫刻、デザインや工芸の制作活動に取り組むことの喜びや苦勞を味わってきたこととなります。

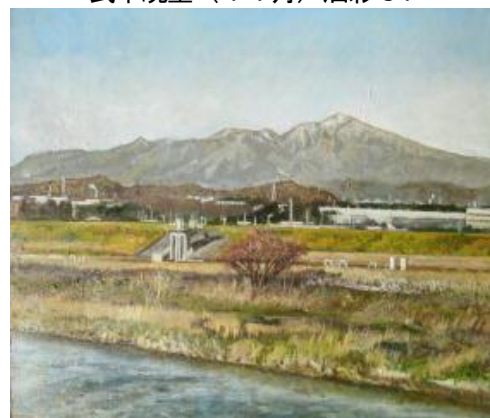

赤城遠望（1月）油彩10F

恥ずかしながら、30年ぶりに描いた作品が右の2点です。仕事を終えて帰宅してから少しずつ、描く気力が残っている日のみ、30分程度、1か月半の制作でした。埼玉県在住ですので、県内から見える関東平野をぐるりと囲む山々の風景が私は大好きです。中でも、秩父市を見下ろすようにそびえる武甲山、私たちの住む町に独特の空っ風を吹き下ろす赤城山の形が目に焼き付きます。自分が眺めてみて「この辺からの形がきれいだな」と思った角度から2つの山を見つめて描きました。武甲は秩父地方のシンボルですし、赤城は私たちの住む埼玉県東部から見える形が最も気品があると感じています。偶然にもこのような機会をいただいて自分と郷土を見つめ直すことができたように思います。

「まん延防止等重点措置」を受けて

全国的な変異株（オミクロン株）による感染拡大が急激に進んでいます。先月1月21日、再び埼玉県に「まん延防止等重点措置」が発出されました。学校として次のように対応して参ります。御理解・御協力の程、よろしくお願い申し上げます（下線部が今回、強化された部分になります）。

- | | | |
|-----|--------|---|
| 1 | 期間 | 令和4年 2月13日（日）まで |
| 2 | 具体的な対応 | |
| (1) | 生活全般 | これまでどおり、手洗い、うがい、アルコールによる手指消毒を継続します。 |
| (2) | 授業 | <ul style="list-style-type: none"> 短縮日課（45分授業）で進行します（定期テスト実施日を除く）。 歌唱（音楽）、調理実習（技術・家庭）、<u>接触を伴う実験（理科）は行いません。</u> グループワーク、ペアワークは必要最小限に抑えます。 欠席、出席停止で登校できない場合のリモート学習ができるよう準備を進めます。 |
| (3) | 給食 | 引き続き、対面を避け、間隔を空けての前向き座席のままの食事とします。 |
| (4) | 部活動 | <p>原則として、活動を全面的に停止します。</p> <p>※大会等の開催があつて御家庭の了承を得ている場合は、活動を認めることがあります。</p> |
| (5) | その他 | <ul style="list-style-type: none"> 全校規模の集会はありません。集会活動は学年単位までとし、全校規模の集会はありません。 外来者のある会議等の催事はありません。 |

埼玉県に「まん延防止等重点措置」が発出されました。学校として次のように対応して参ります。御理解・御協力の程、よろしくお願い申し上げます（下線部が今回、強化された部分になります）。

第3学期始業式（放送）

1月11日（火）本年度第3学期の始業式を行いました。1・2年生は「スキー学校」を控えており、3年生は受験期に入っていることから、感染症予防に留意し、式は放送によるものとしました。

「コロナ禍を皆で乗り越えていこう」「1・2年生は学校行事を、3年生は進路実現に向けて力を発揮していこう」という主旨の校長式辞に続いて、各学年の代表生徒3名が「3学期の抱負」を述べ、それを真剣な姿勢で聞く各学級の生徒の皆さんの姿がありました。

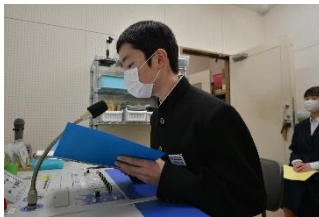

スキー学校（1・2学年）

1月12日（水）～14日（金）に1年生、翌週の1月19日（水）～21日（金）に2年生の「スキー学校」を実施しました。

1年生は元より計画どおり、2年生は昨年のコロナ禍の状況から延期になっていたものです。



現1年生が小学校6年生だった時分も含め、ここまで延期・中止になってきた学校行事が本当に久しぶりに実施できたこととなります。いずれの学年も、これまでのそんな状況を払拭するかのよう天候に恵まれ、無事3日間のスキー実習の課程を修了し、ウインタースポーツに勤しむことができました。

2月の行事予定

日	曜	予定	日	曜	予定
1	火	水曜時間割 まん延防止等重点措置（短縮日課・部活動停止）	15	火	短縮日課 県公立高校出願期間 生徒会専門委員会 ノーメディアデー
2	水	火曜時間割 第4回定期テスト（3学年）	16	水	安全の日
3	木	第4回定期テスト（3学年）薬物乱用防止教室（動画視聴）	17	木	県公立高校志願先変更期間
4	金		18	金	県公立高校志願先変更期間
5	土		19	土	
6	日		20	日	
7	月		21	月	テスト前部活動停止 家庭学習充実デー
8	火	全校朝会（リモート）	22	火	交通安全指導
9	水		23	水	天皇誕生日
10	木	県公立高校出願期間	24	木	交通安全指導 第4回定期テスト（1・2学年）県公立高校入試学力検査（3学年）
11	金	建国記念の日	25	金	第4回定期テスト（1・2学年）県公立高校入試実技・面接
12	土		26	土	
13	日		27	日	
14	月	県公立高校出願期間	28	月	

※まん延防止等重点措置（～2月13日）の後の予定は、状況によって変更する場合があります。