じどうのみなさんへ

さいたまけんマスコット「コバトン」

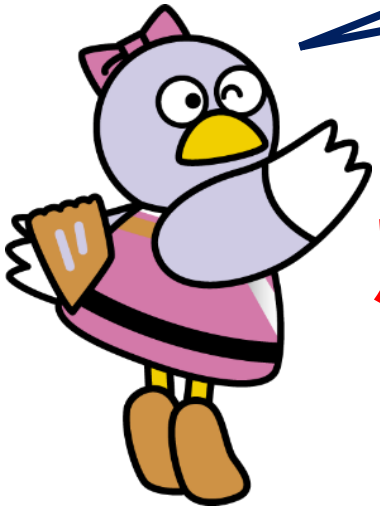

わたしが・ぼくが、かんせんぼうしのリーダーだ!!

かぞくをまもる

- てあらい
- おしゃべりするときはマスク
- たいちょうがわるいときは、おうちでやすむ

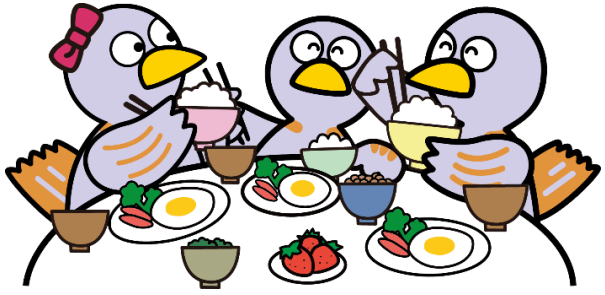

みんなでまもる

- しょくじはおうちで、かぞくといっしょに

なつやすみちゅうは、がっこうでべんきょうした「かんせんぼうしたいさく」を、
おうちのひとといっしょにやって、しんがたコロナウイルスをふせごう！！

埼玉(さいたま)をまもる

【保護者の皆様へ】
新型コロナウイルスへの感染が、これまでにない勢いで急拡大しています。
小学生の感染経路は、ほとんどが「家庭内感染」です。
今一度、感染防止対策の基本に立ち戻り、家庭内にウイルスを持ち込まないようお願いします。

さいたまけんきょういくいいんかい　れいわ3ねん　7がつ